



AGDER
fylkeskommune

Demografi

Oppdatert 23.5.23

Demografi



Folketall

- 1. januar 2024 var det 319 850 innbyggere i Agder. Det tilsvarer 5,8 % av Norges befolkning
- Bare osloområdet, Rogaland og Østfold har hatt høyere vekst i forhold til folketallet de siste 10 årene.

Folketall i kommunene

Ca. 85 % av egdene bor i en av kystkommunene per 1. januar 2024.

Mer enn hver tredje egd bor i Kristiansand (36,6 %) ,mens Arendal huser 14,5 % av fylkets befolkning.

8 kommuner i Agder har færre enn 2000 innbyggere. Åseral har færre enn 1000 innbyggere.

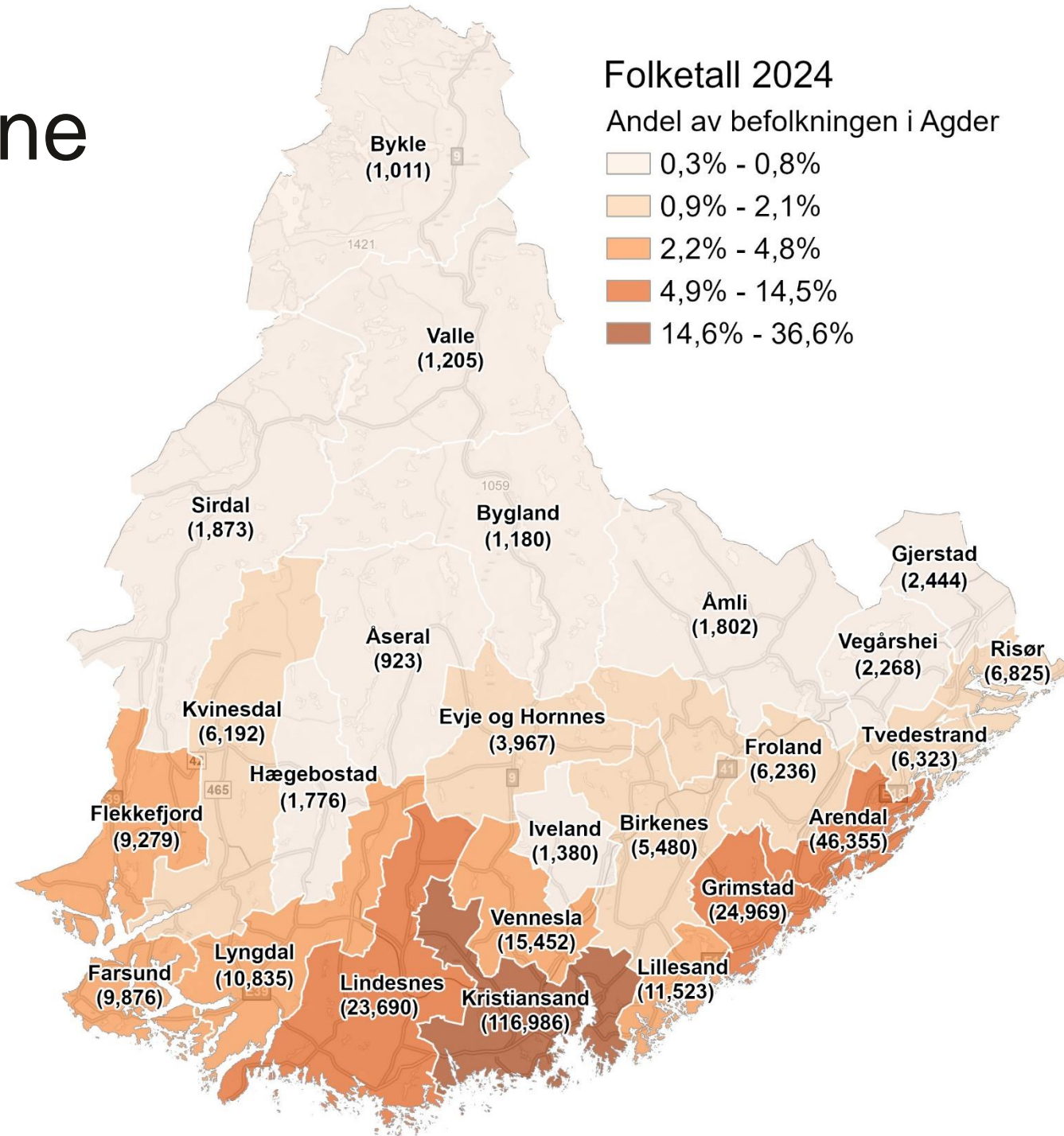

Agder vokser

Veksten er ujevnt fordelt.

Ca. 62 % av veksten fra 2019-2024 kom i region Kristiansand.

Froland, Kristiansand og Grimstad er kommuner som har hatt særlig høy vekst.

5 kommuner opplevde befolkningsnedgang i perioden.

Befolkningsutvikling 2019-2024



2019 – 2024:
+ 14 606

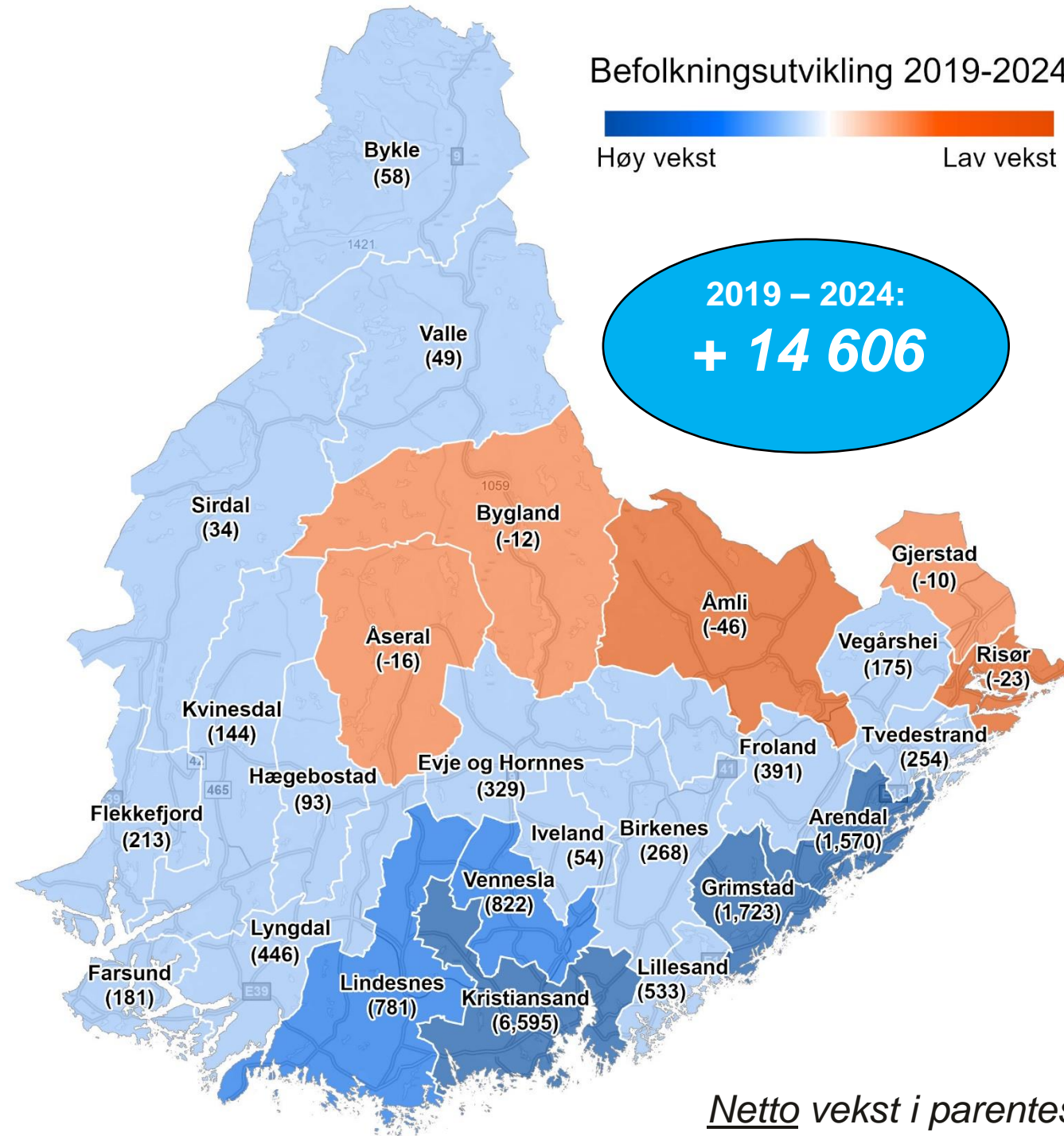

Befolkningsendringer 2019-2023

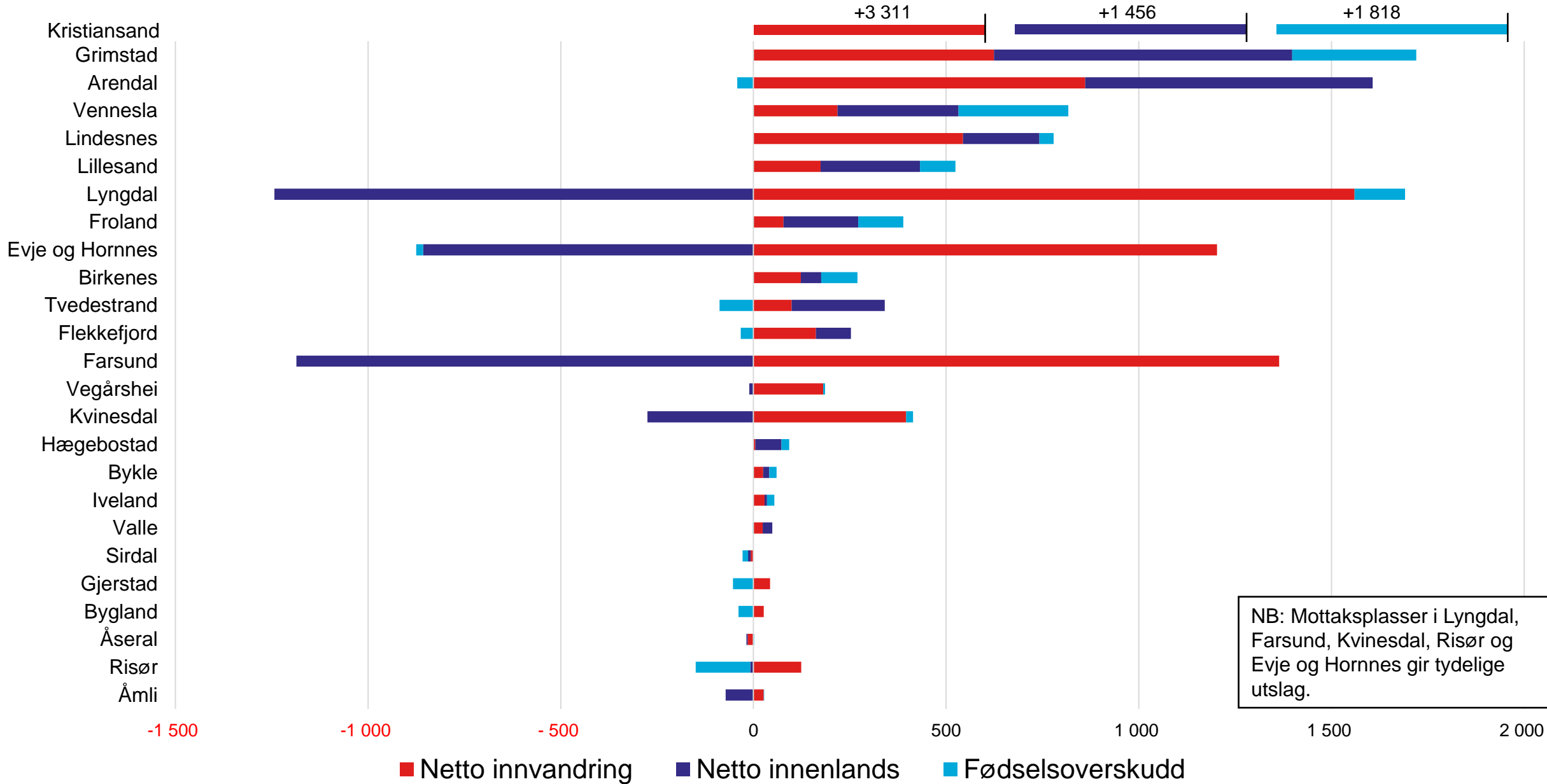

NB: Mottaksplasser i Lyngdal, Farsund, Kvinesdal, Risør og Evje og Hornnes gir tydelige utslag.

Kilder til befolkningsvekst Agder

(tall for 2019-2024)

19 %: fødselsoverskudd

- Det ble født ca. 3 000 flere enn det døde



5 %: innenlands tilflytting

- Ca. 800 flere tilflyttinger enn fraflyttinger

75 %: innvandring

- Over 12 000 nye innbyggere flyttet hit fra utlandet



Fruktbarhet

- Samlet fruktbarhetstall beskriver gjennomsnittlig antall barn hver kvinne kommer til å føde.
- Fruktbarhetstallet i Norge og Agder har vært fallende siden 2009, og etter en topp i 2021 er det i 2022 rekordlavt på 1,41.
- Agder har noe høyere fruktbarhet enn gjennomsnittet for landet.

Samlet fruktbarhetstall kvinner 15-49 år

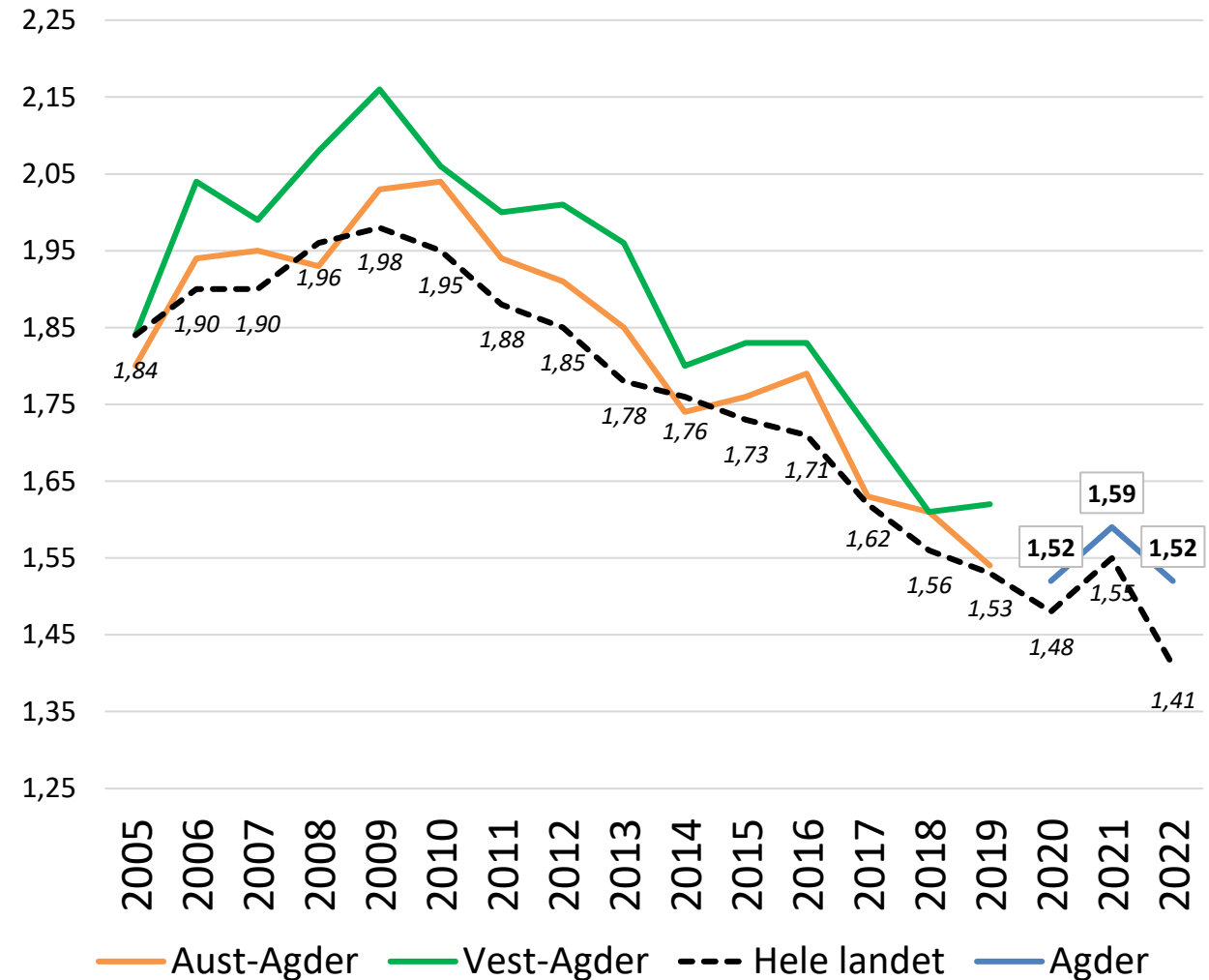

Fødselsoverskudd

Kartet viser samlet fødselsoverskudd i hver enkelt kommune for perioden 2019-2023.

10 kommuner på Agder hadde negativt fødselsoverskudd.

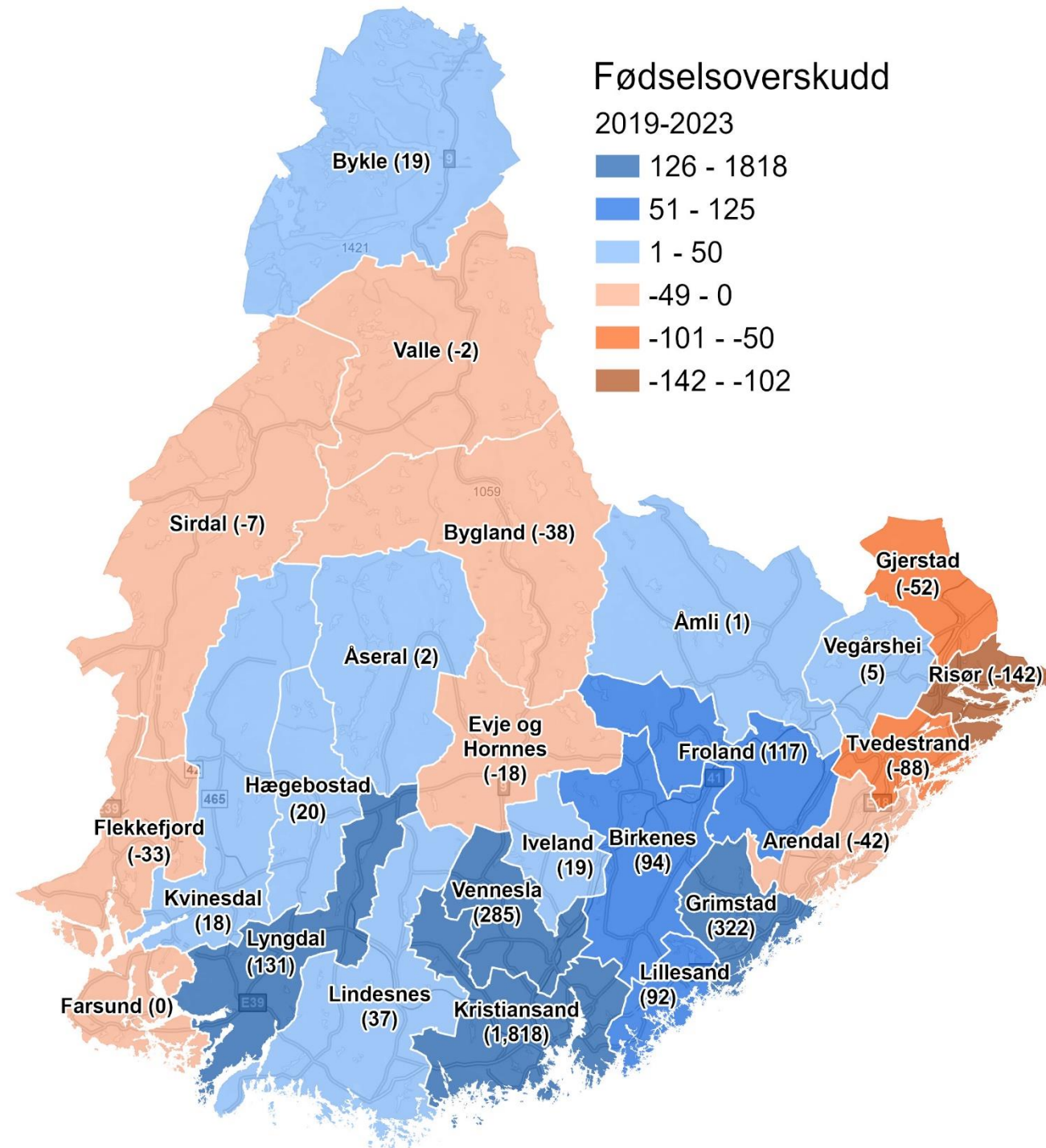

Fødte og døde

- Differansen mellom fødte og døde beskriver fødselsoverskuddet, men samtidig er det interessant å følge antall fødte og døde hver for seg.
- Antall både fødte og døde per 1000 innbygger er fallende, på tross av befolkningsvekst.
- Dette skyldes aldring, økende levealder og synkende fruktbarhet.
- Merk midlertidige topper i både fødselstall og dødstall etter korona.

Levendefødte og døde per 1000 innbygger

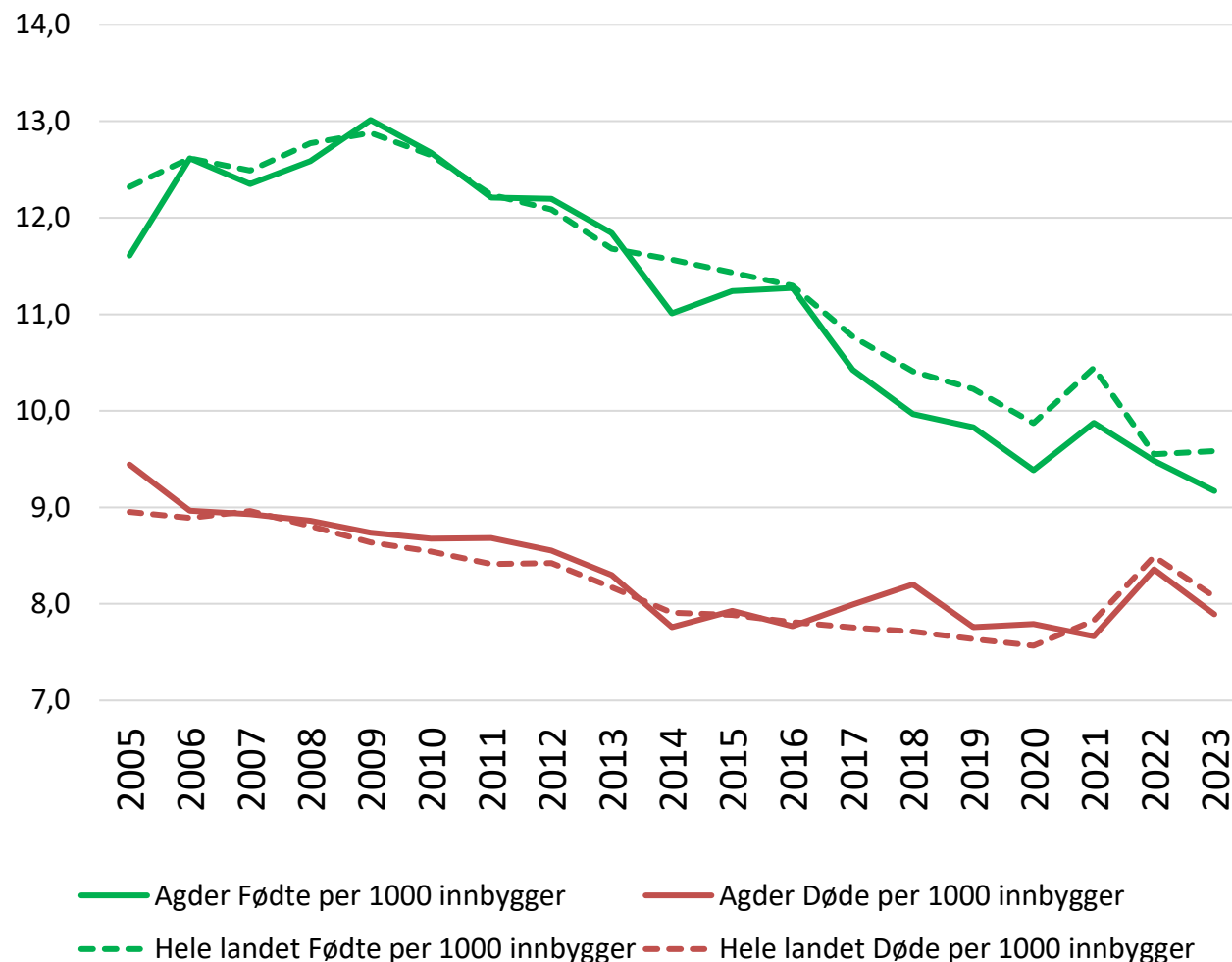

Netto innenlands flytting

Kartet viser netto innenlands flytting i hver enkelt kommune for perioden 2019-2023.

14 kommuner hadde positiv innenlands tilflytting.

Flytting ut av kommuner med mottak gir «støy» (Kvinesdal, Farsund, Lyngdal, Evje og Hornnes)

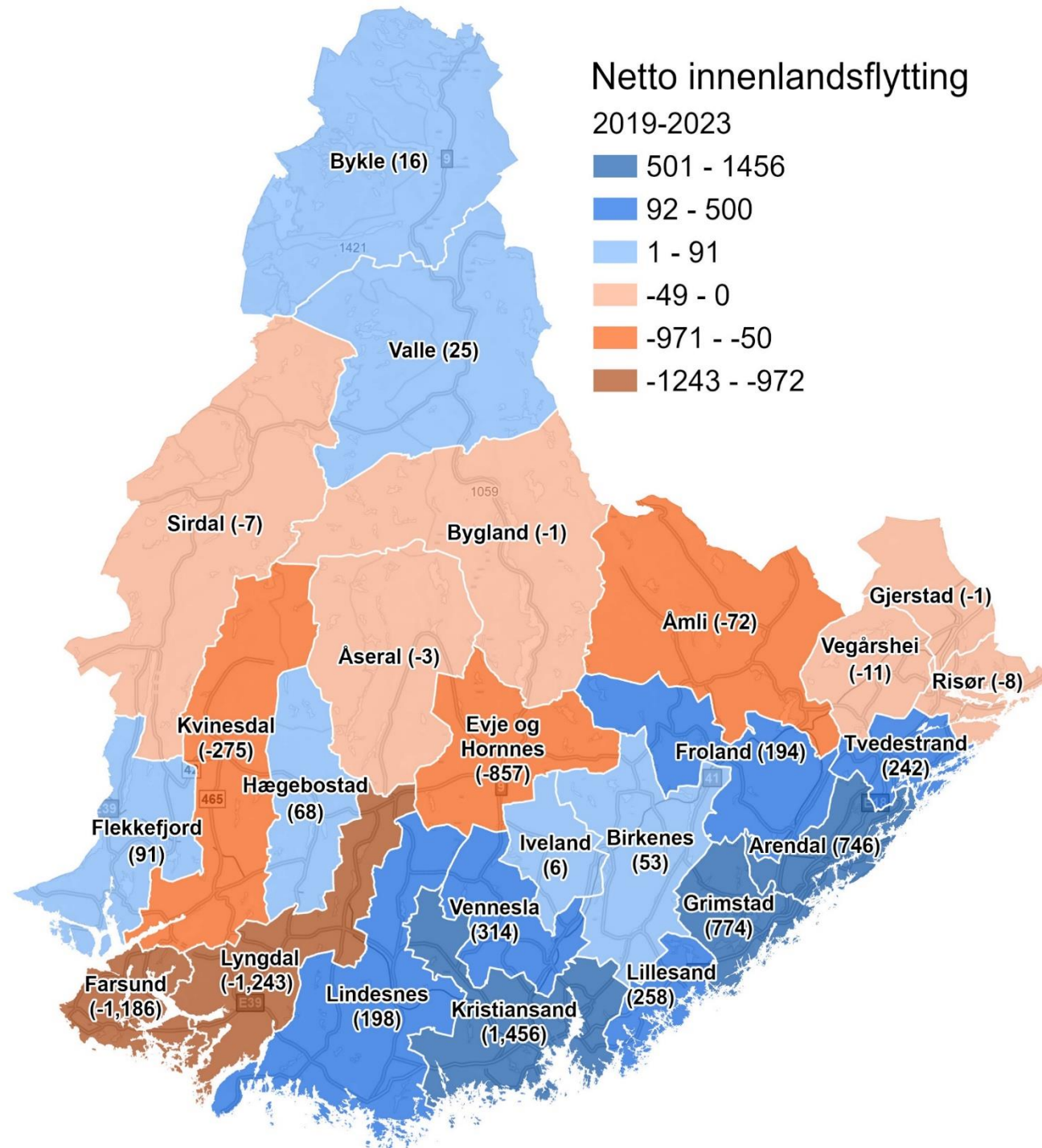

Netto innvandring

Kartet viser netto innvandring til hver enkelt kommune for perioden 2019-2023.

Åseral var eneste kommune uten positiv innvandring i perioden.

NB: Merk at mottakskommuner får særlig stor innvandring, men at dette ikke er faktisk bosetting.

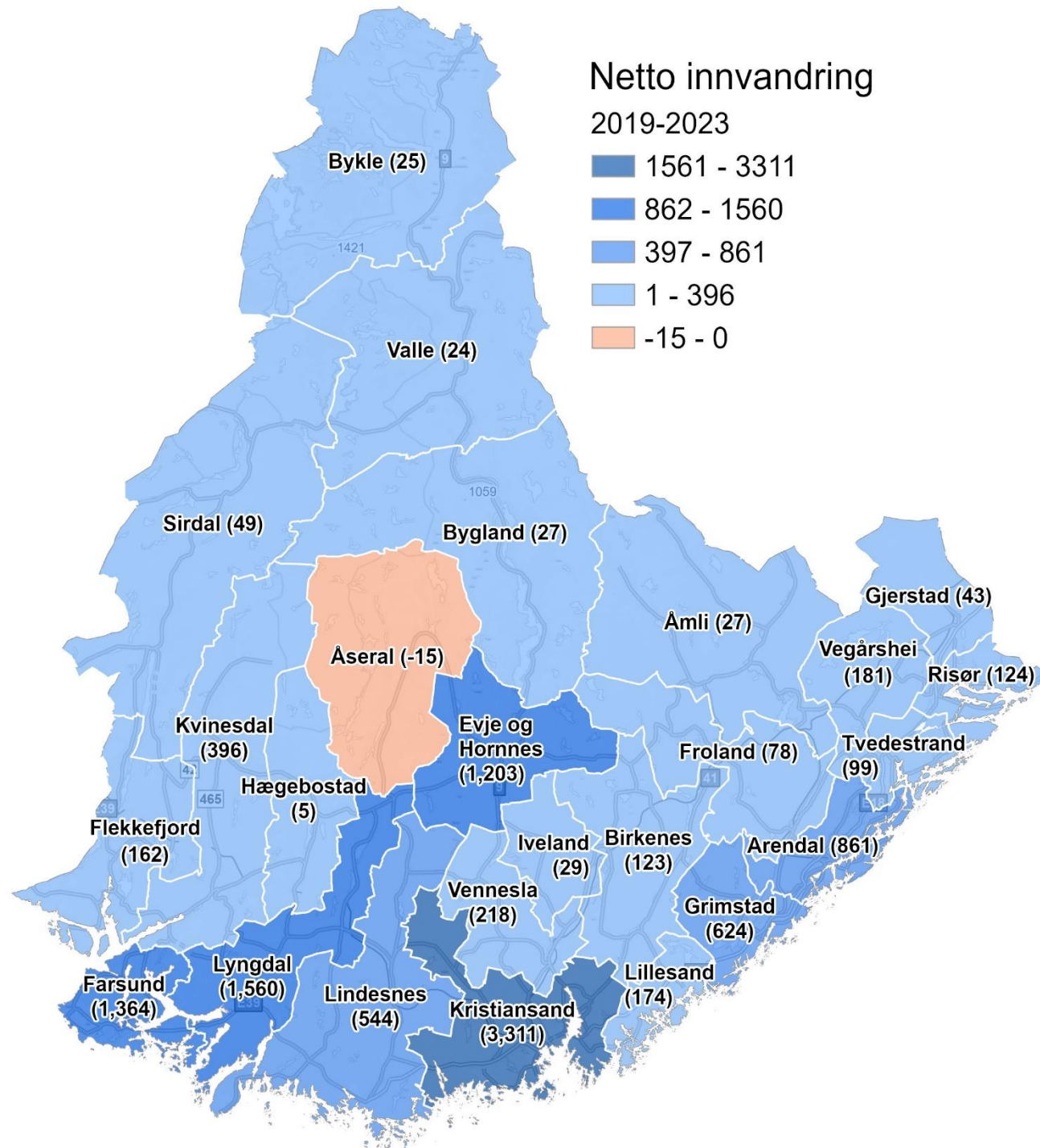

Innvandring

Kartet viser hvordan netto utvikling hadde vært helt uten innvandring.

Utenlands innvandring utgjorde sannsynligvis forskjellen på vekst eller tilbakegang for 5 kommuner i Agder i perioden 2019-2023.

Aldring og synkende fruktbarhet gjør at de aller fleste kommuner er helt avhengig av innvandring for å opprettholde eller øke folketallet.

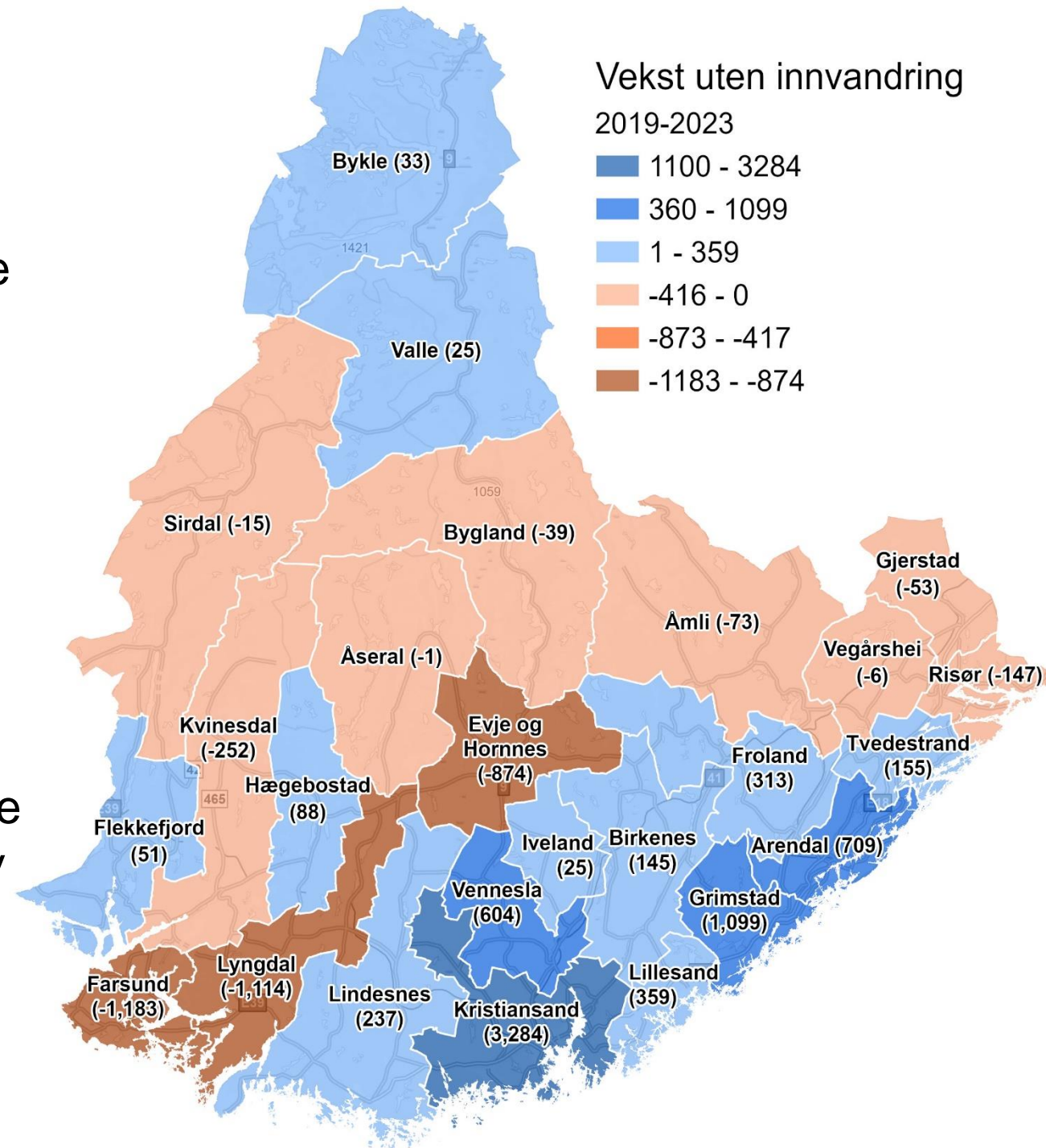

Aldring i Agder

- Fra 2000 til 2020 vokste befolkningen 80+ med 19,5%.
- Fra 2020 til 2040 vil befolkningen 80+ mer enn dobles (+116%).

Andel av befolkningen		
År	67-79 år	80+
2000	9,1 %	4,2 %
2020	11,3 %	4,2 %
2040	14,2 %	8,3 %

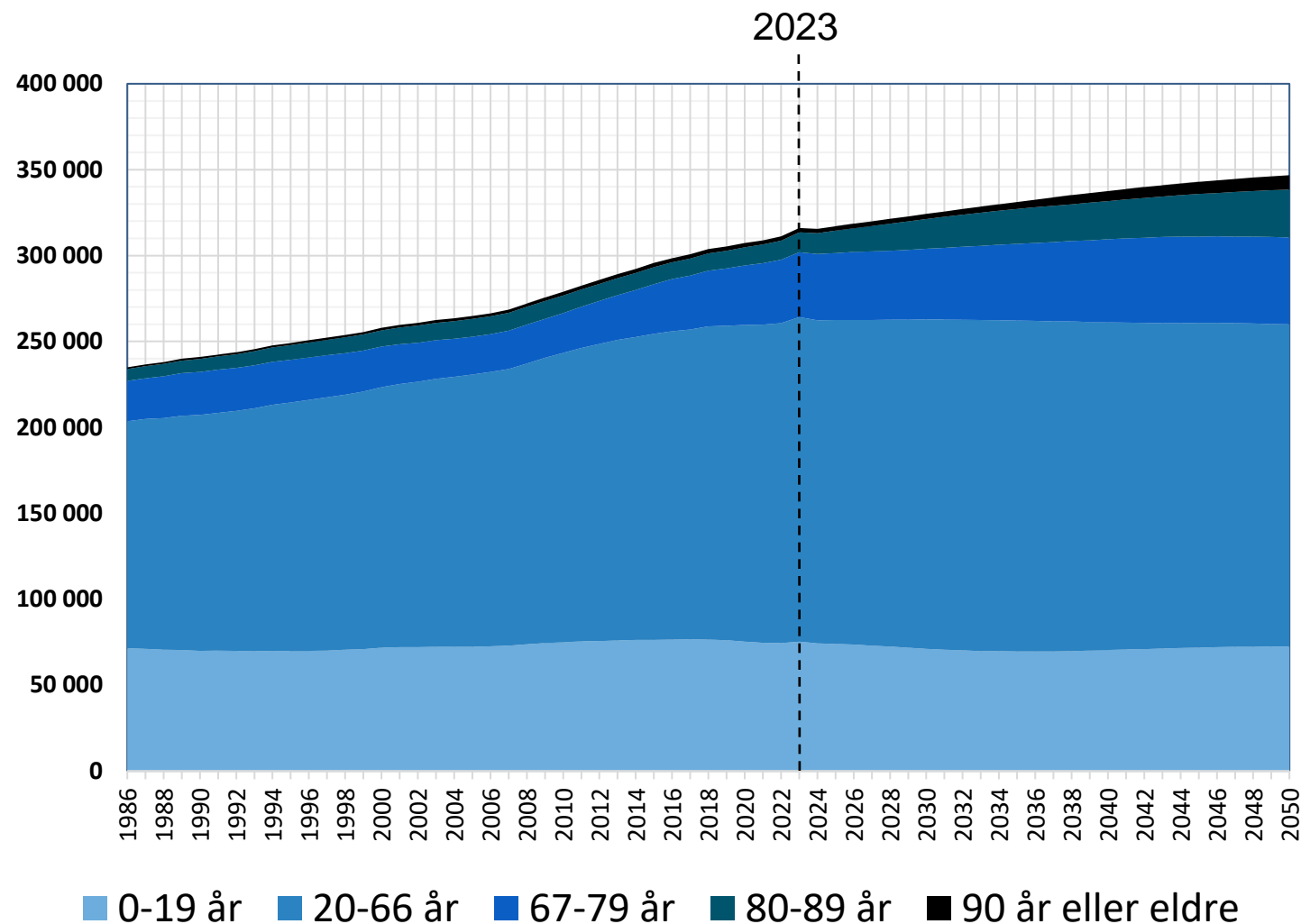

Befolkningssammensetning i Agder i 2022 og 2040

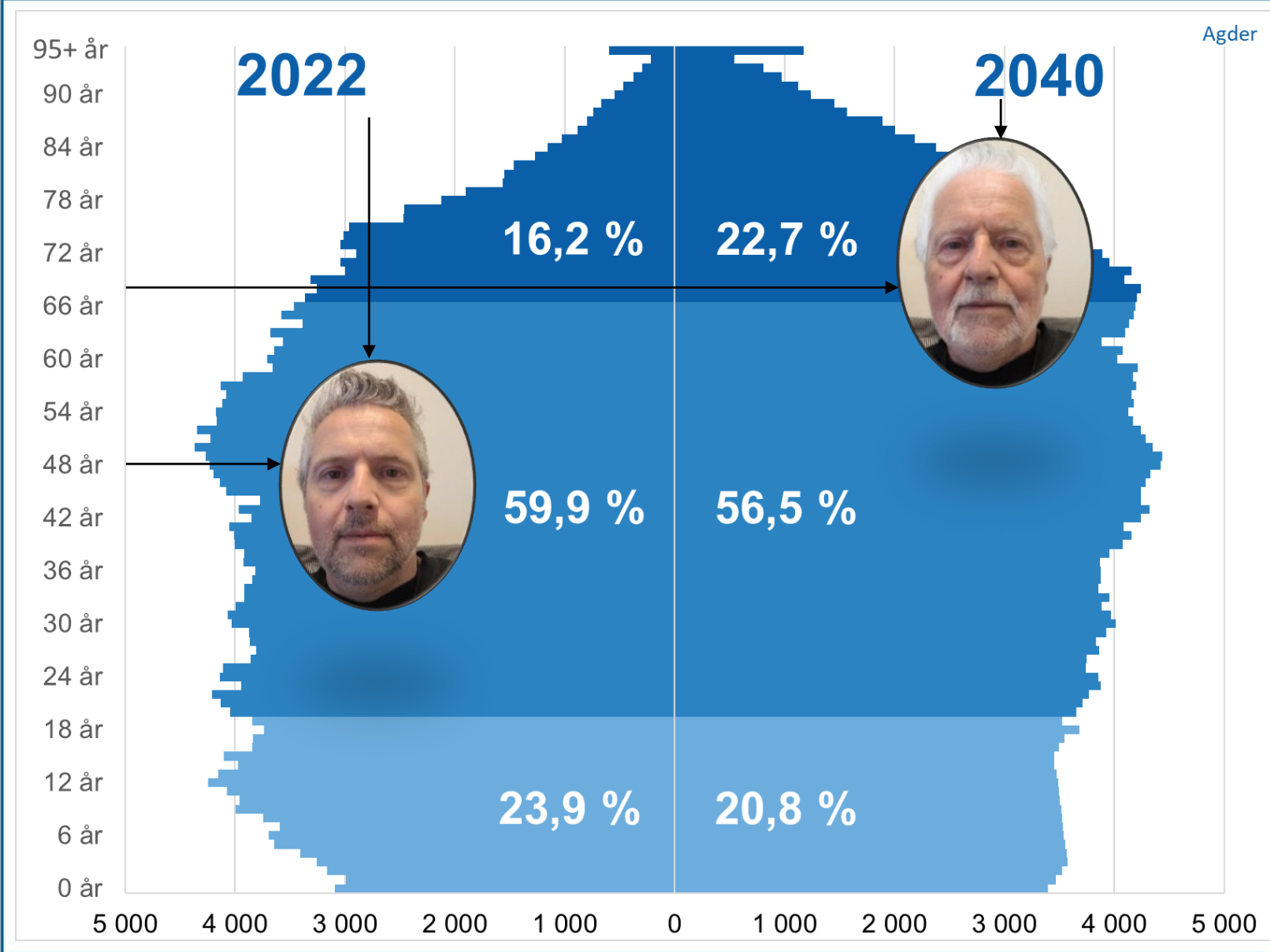

Aldersbæreevne 2022

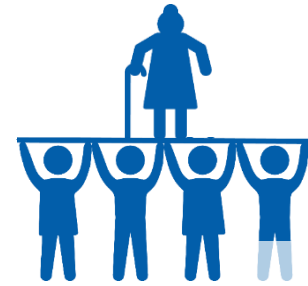

3,7

Aldersbæreevne 2040



2,5

Aldersbæreevne 2050

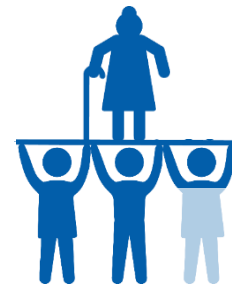

2,2

Befolkningsframskriving

- Svakere vekst for Norge og Agder på grunn av forventet lavere innvandring og fortsatt synkende fødselstall (fruktbarhet).
- Sterkere sentralisering
- Sterkere aldring

Meget stor usikkerhet når det gjelder innvandring fremover. Flyktninger fra krigen i Ukraina ga Norge svært høy vekst i 2022.

Framskrevet folkemengde, 3 alternativer

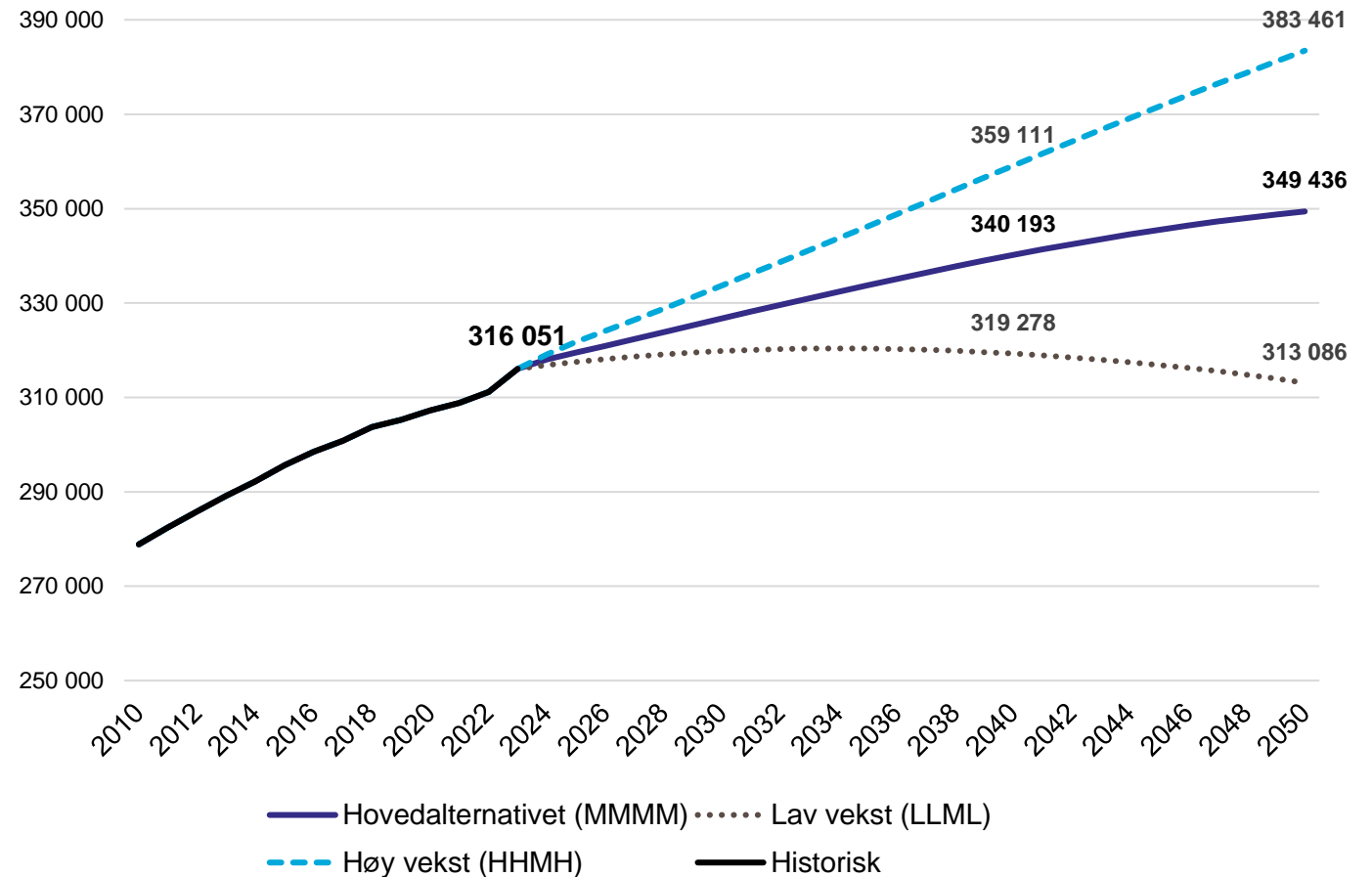

Framskrivning (SSB)

SSB publiserer regionale befolkningsframskrivninger for ulike scenarier annethvert år. Kartet viser hvilke utslag hovedalternativet (MMMM) vil gi for kommuner i Agder.

Man skal være varsom i omgangen med framskrivninger brutt ned på kommunenivå, og særlig i små distriktskommuner har SSB's siste framskriving blitt kritisert for å være mer optimistisk enn hva historisk utvikling gir grunn til å forvente (markert med spørsmålstegn).

Den største usikkerheten er knyttet til framtidig innvandring.

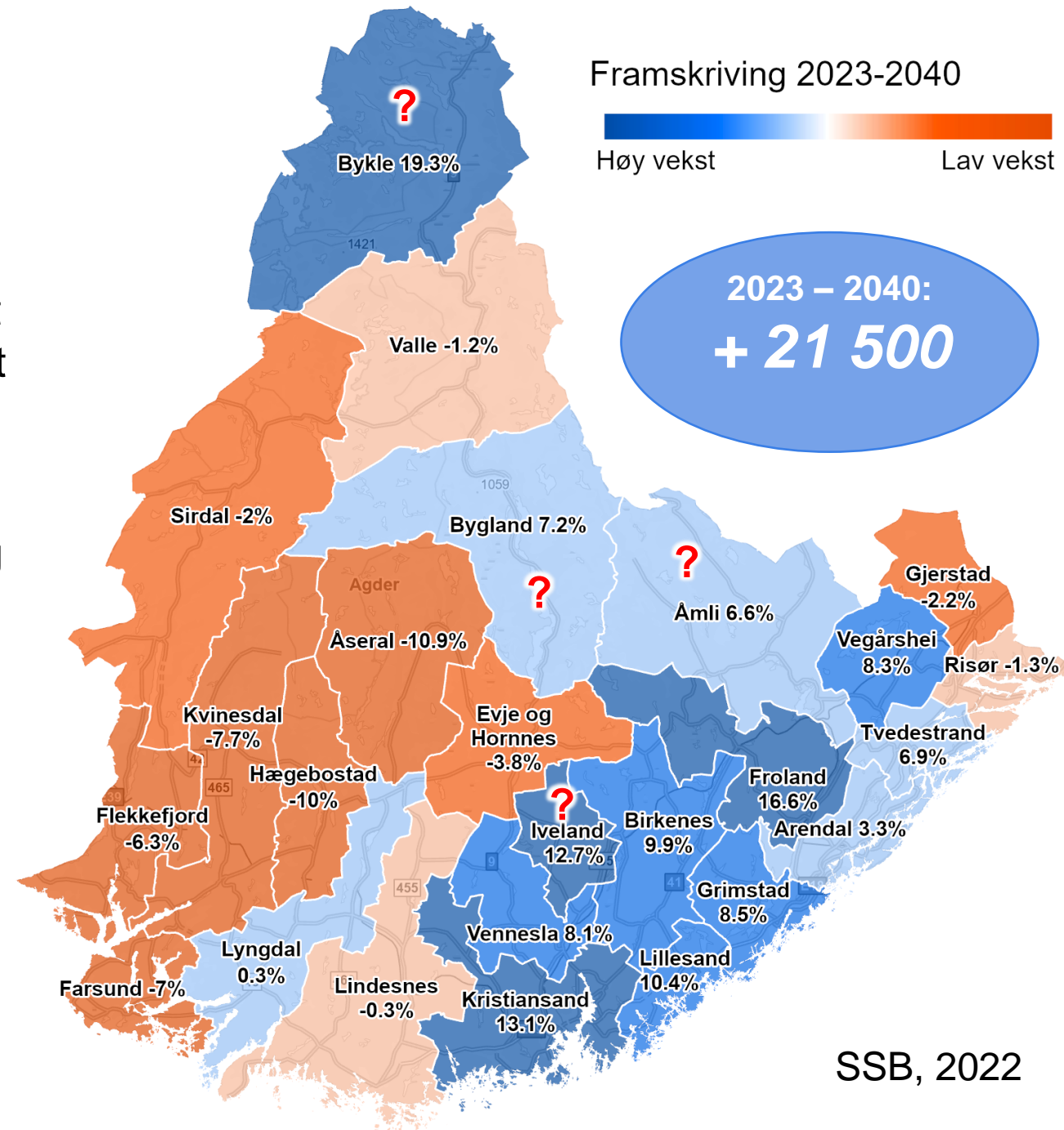

Aldring

Overalt, men regionale forskjeller:

- De kommunene hvor aldringen er sterkest, har generelt også svak befolkningsutvikling, lave fødselstall og lav eller negativ tilflytting.
- Effekten er sterkest i de minst sentrale kommunene (sentralitetsklasse 5 og 6).

Historisk og fremskrevet andel 67+ år av befolkningen

