



AGDER
fylkeskommune

Grimstad

Utvalgt statistikk for gjennomgående tema i regionplan Agder

17 SAMARBEID
FOR Å NÅ MÅLENE





Kjappe fakta om Grimstad kommune

Areal (km2)	
Areal	303,4
Landareal	271,7
Bebyggd/samferdsel areal	20,9
Ferskvann	31,7
Jordbruksareal	19,3
Vernet areal	64,7

Tjenester	
Barneskoler	8 (2 060 elever)
Ungdomsskoler	4 (842 elever)
Videregående skoler	Dahlske vgs
Tannklinikk	Grimstad
Fylkesvei (km)	151

Folk	
Folketall	24 587
Andel kvinner	49,6 (Agder: 49,8)
Andel i tettsted (SSB)	87 %
Gjennomsnittsalder	menn 38,6 - kvinner 40,1
Forventet levealder	menn 80,1 - kvinner 84,4
Personer per husholdning	2,17 (Agder: 2,16)

Samfunn	
Administrasjonssenter	Grimstad
Interkommunalt politisk råd	Østre Agder
Sentralitetsklasse	3
Distriktsindeks	79,4
BA-område	BA40 Arendal

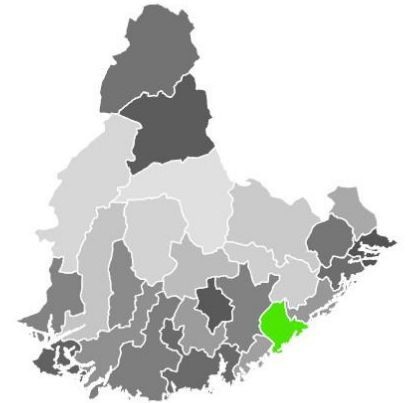

Befolkning og demografi

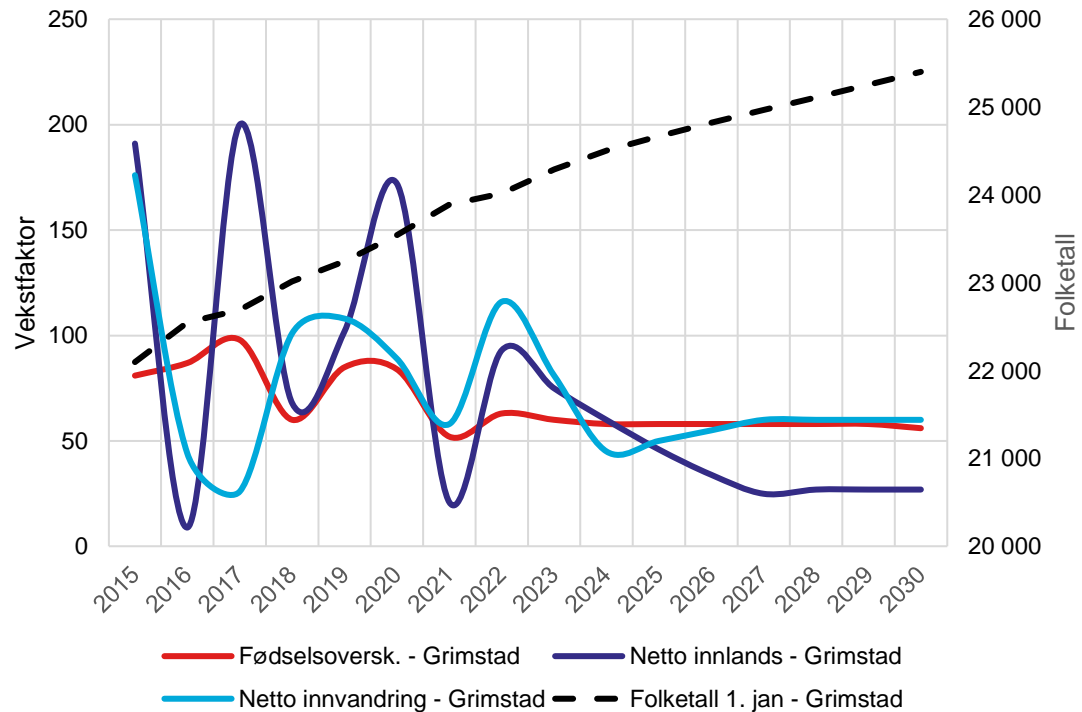

SSB spår befolkningsøkning i Grimstad som følge av positiv netto innvandring, positiv netto innenlands flytting og positivt fødselsoverskudd.

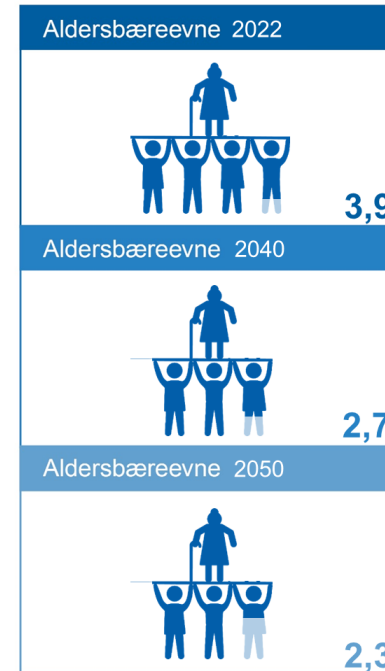
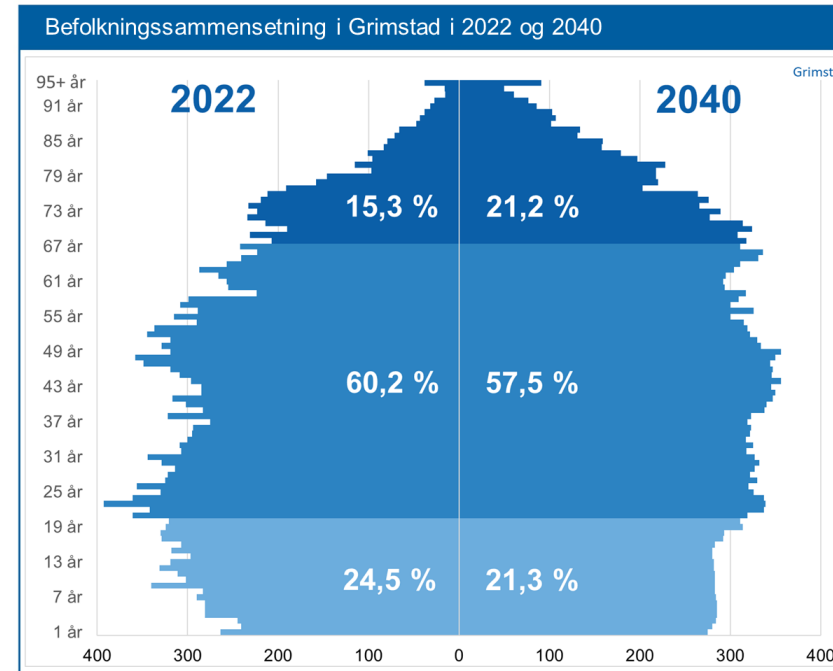

Dersom SSB's framskriving slår til, vil aldersbæreevnen synke fra dagens 3,9 til 2,7 i 2040. Aldringen er litt svakere i Grimstad enn snittet for Agder.

Befolkningsutvikling og distrikt

Fra 2018 til 2023 økte folketallet i Grimstad med hele 1 570 personer (6,8 %), som var høyest i fylket for perioden. I år 2022 førte Ukraina-krigen til en dobling av forventet vekst.

Størst vekst har det vært i grunnkretsene Frivold (259), Vardeheia (207) og Mollandskjær (Støle), som vokste med 192 personer. Sentrumsgrunnkretsene vokste samlet med ca. 700 personer.

Så sterk vekst som Grimstad har hatt gjør at byspredning lett blir en konsekvens, og det mer alminnelige bildet i norske kommuner av nedgang i periferi og økning i sentrum blir mindre tydelig.

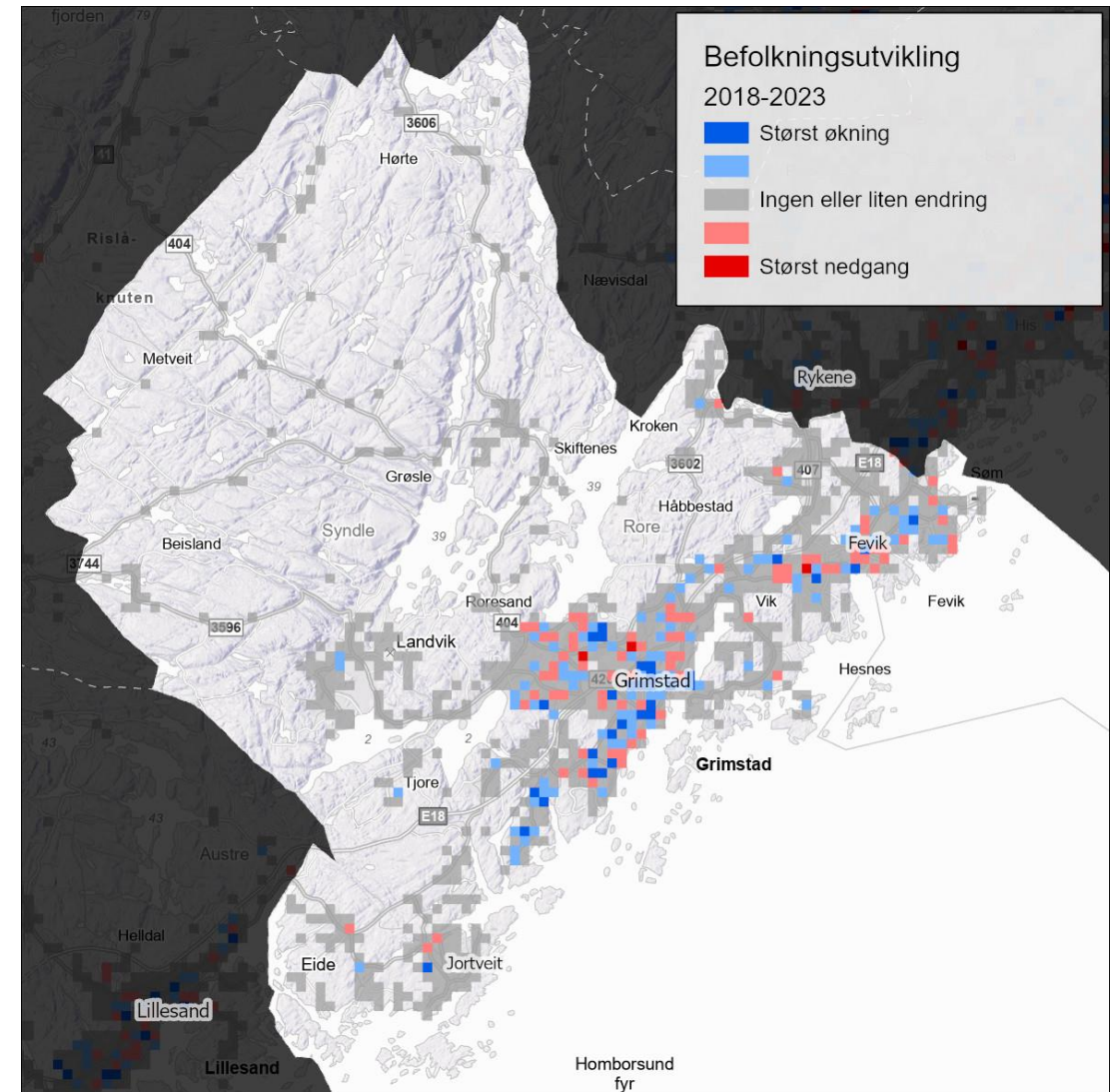

Boligbygging

- I perioden 2017-2022 ble det igangsatt ca. 143 boliger i året, hvorav ca. 43 % var eneboliger.

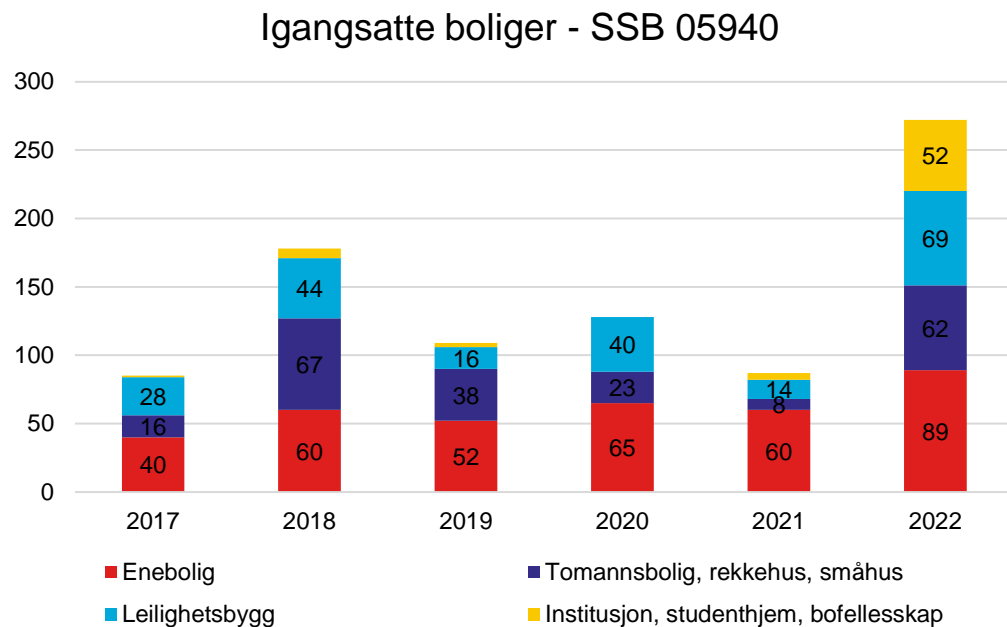

Boligmasse

- Det er 11 931 boliger i kommunen (beboede og ubeboede).

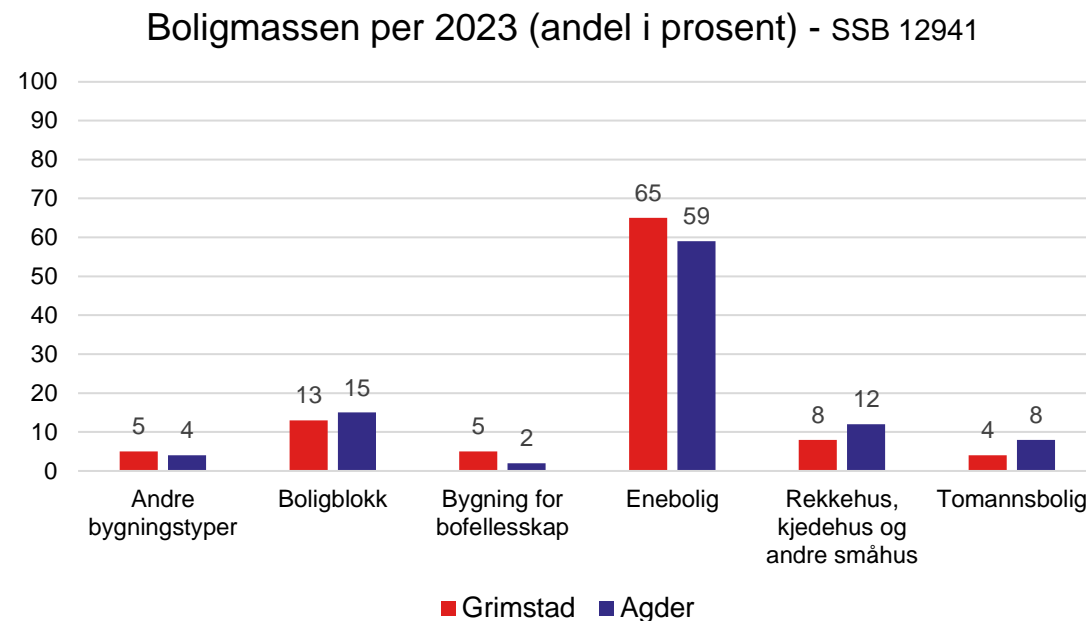

Rapport boligstatistikk



Næringsutvikling og samarbeid om nye arbeidsplasser

I Regionplan Agder 2030 tegnes et fremtidsbilde der Agder i 2030 lykkes med å bruke det grønne skiftet til innovasjon og verdiskaping i privat og offentlig sektor. Utvikling og bruk av ny teknologi har bidratt til å løse store miljø- og klimautfordringer. Agder har utnyttet mulighetene innen digitalisering, automatisering og kunstig intelligens. Sirkulær økonomi, der ressurser og produkter gjenbrukes er et hovedprinsipp for næringsutvikling og vekst.



Sysseissetting

Regionale forskjeller:

- Lavest sysselsettingsandel helt øst i Agder, og høyest andel i de aller minst sentrale kommunene.

Grimstad:

- Lavere sysselsettingsandel enn gjennomsnittet for fylket.

20-66	Begge kjønn	Menn	Kvinner
Grimstad	73,5	76,4	70,3
Agder	73,9	76,8	70,9
Norge	77,4	79,8	75

[Rapport sysselsetting](#)

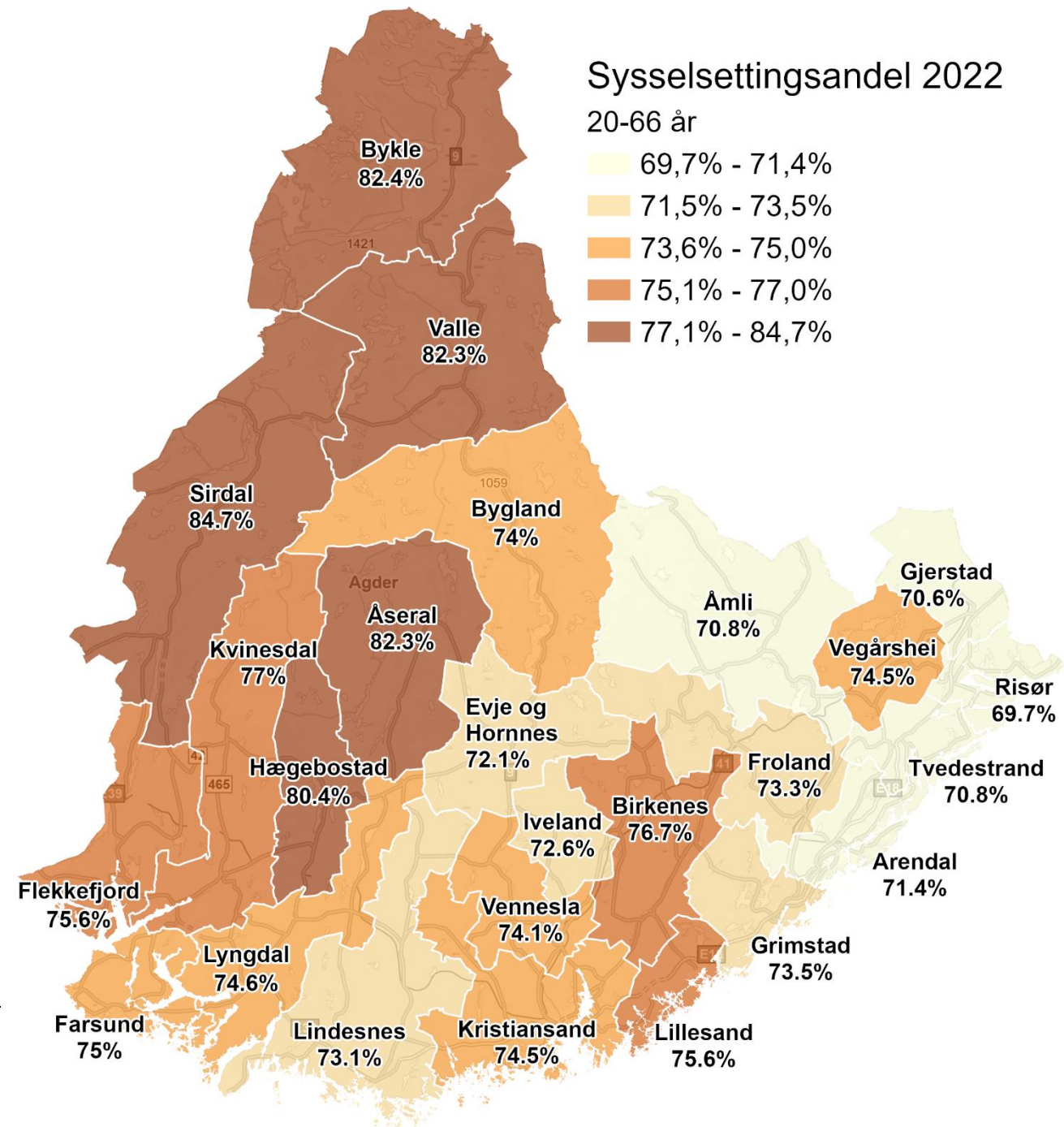

Bo- og arbeidsmarkeder

- Grimstad kommune hører til Arendal bo- og arbeidsmarkedsregion. 55,7 % av sysselsatte med bosted i Grimstad jobber i hjemkommunen. 21,1 % jobber i Arendal, og 10,7 % i Kristiansand.

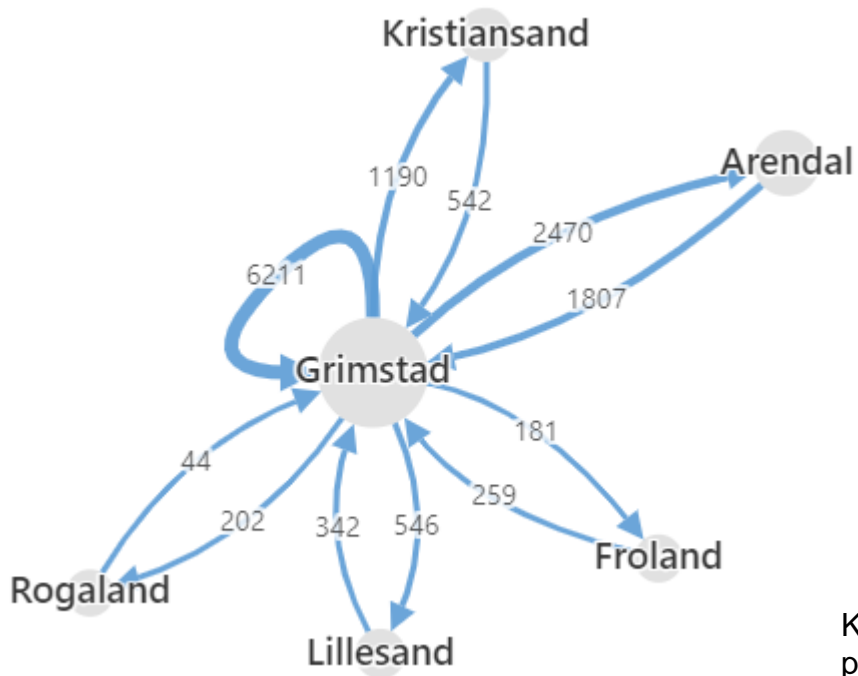

Kommunens viktigste pendlingsrelasjoner per 4. kv 2022 (SSB)

*Definisjon:
En region med felles markeder for arbeidskraft og arbeidsplasser, der innbyggerne ikke trenger å flytte eller bruke vesentlig tid på å reise for å arbeide*

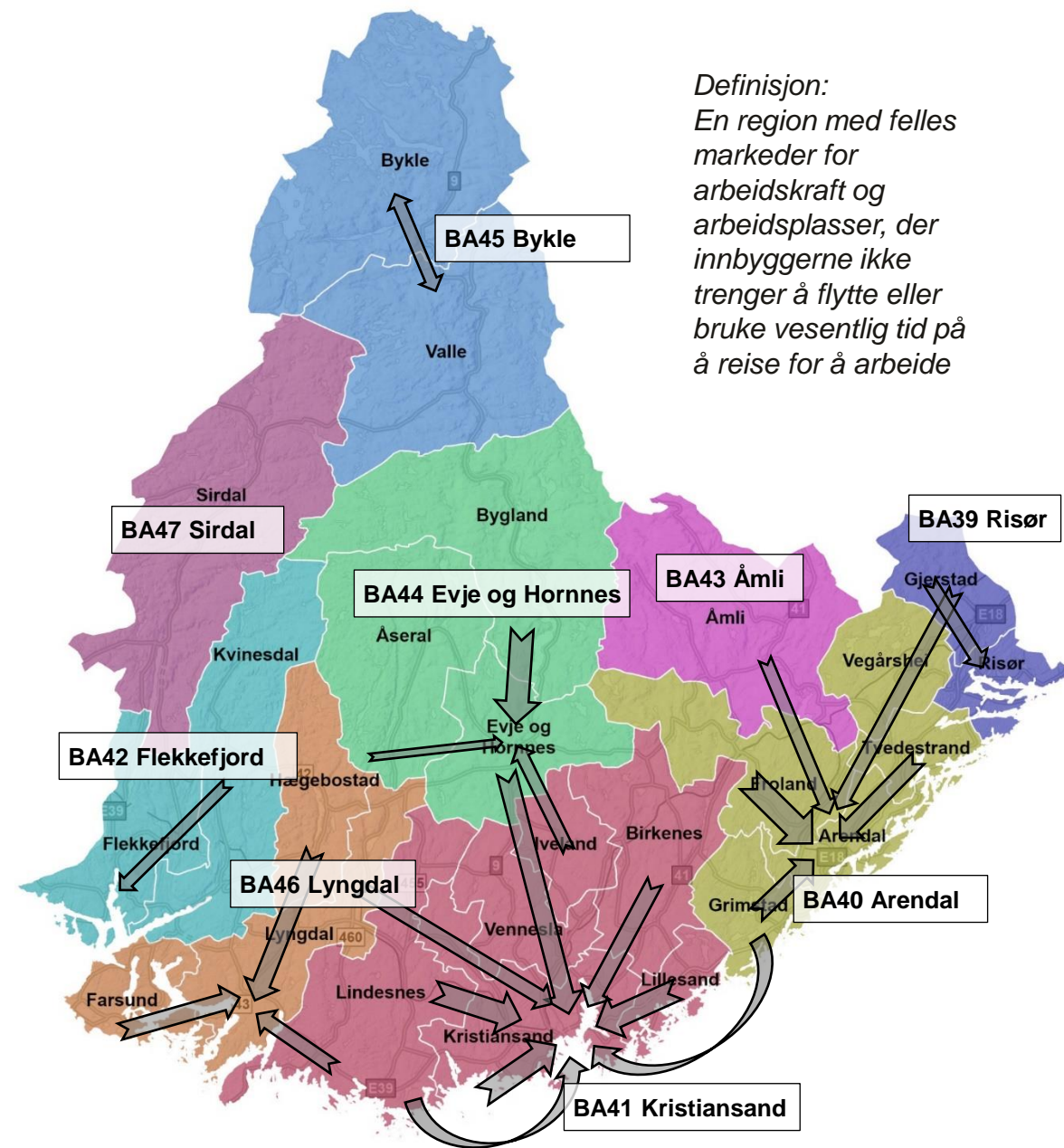

Sektorfordeling og ansattutvikling

Sysselsatte per sektor, 4. kvartal (SSB 13472)

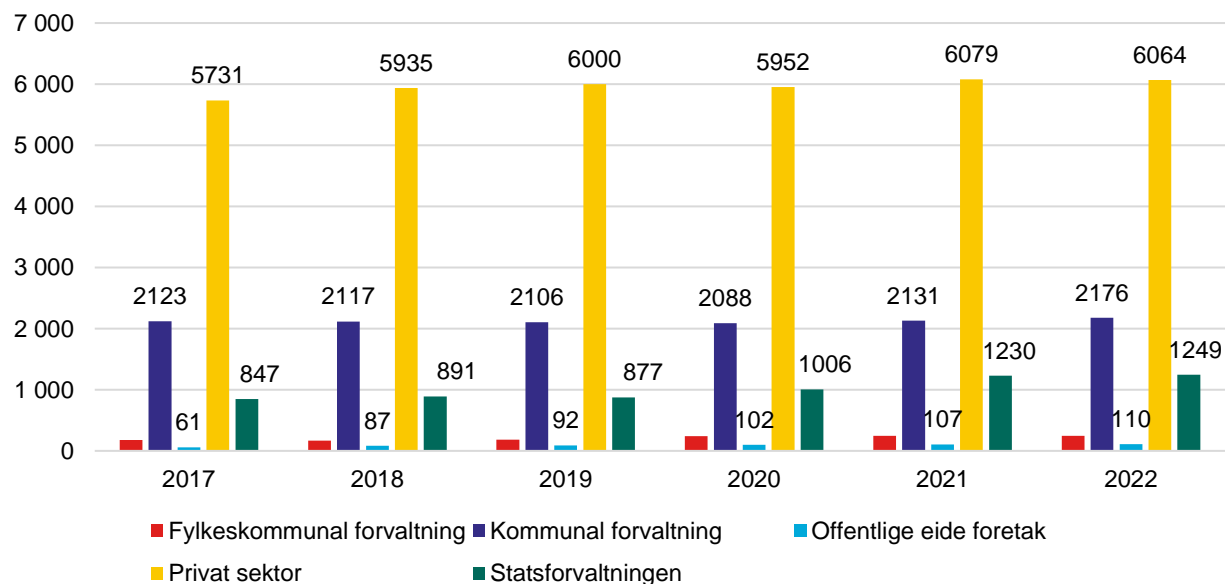

Sysselsatte per sektor, 4. kvartal 2022 (SSB 13472)

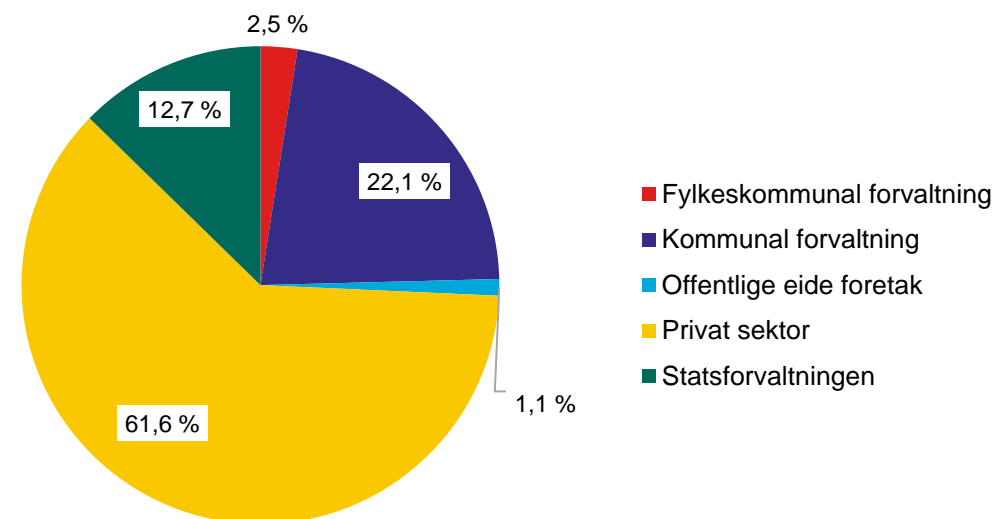

Grimstad har en litt lavere andel ansatte i privat sektor enn snittet for Agder. Antall ansatte i privat sektor har økt med nesten 300 personer de siste fem årene.

Grimstad				
Sektor	Antall	Andel	Agder	Norge u/Oslo
Offentlige eide foretak	110	1,1 %	2,2 %	2,1 %
Fylkeskommunal forvaltning	245	2,5 %	2,5 %	3,9 %
Statsforvaltningen	1249	12,7 %	9,7 %	10,8 %
Kommunal forvaltning	2176	22,1 %	22,2 %	20,0 %
Privat sektor	6064	61,6 %	63,4 %	63,2 %

Næringsstruktur – 4. kvartal 2022

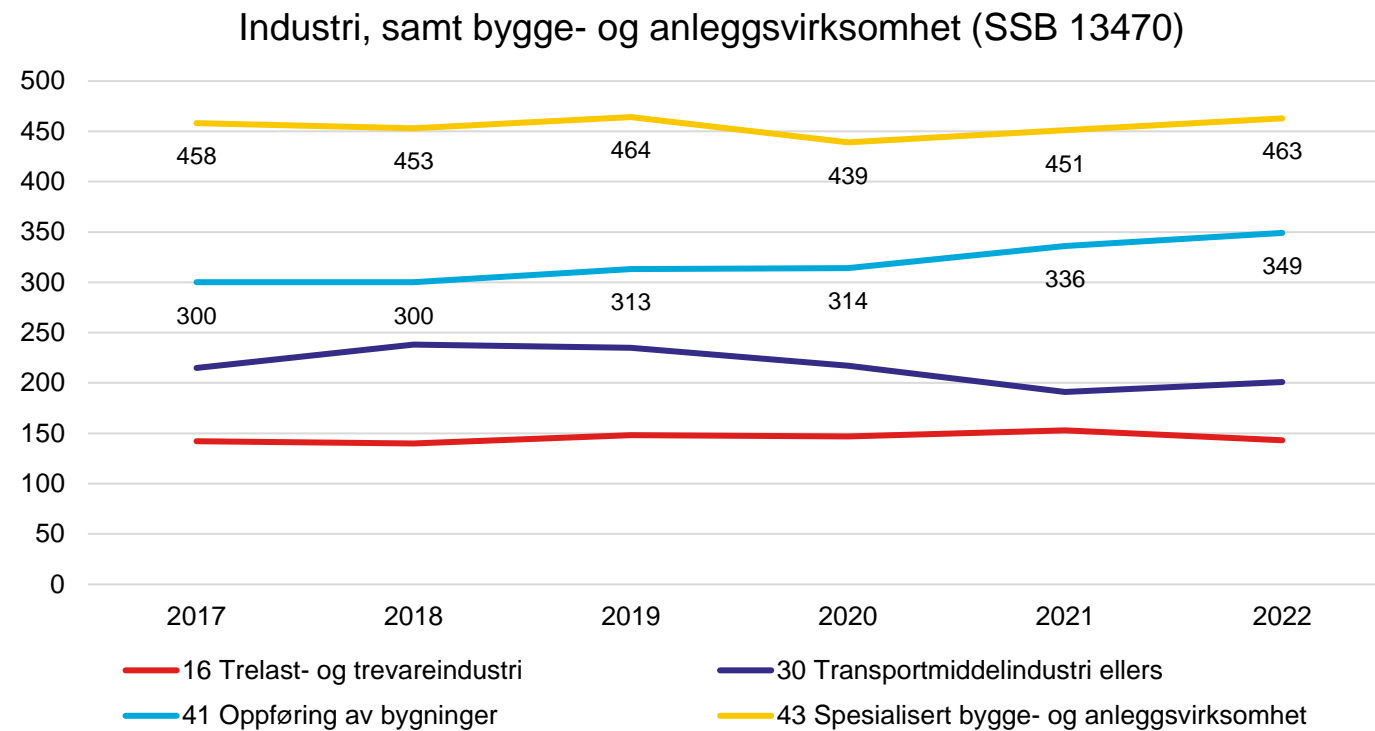
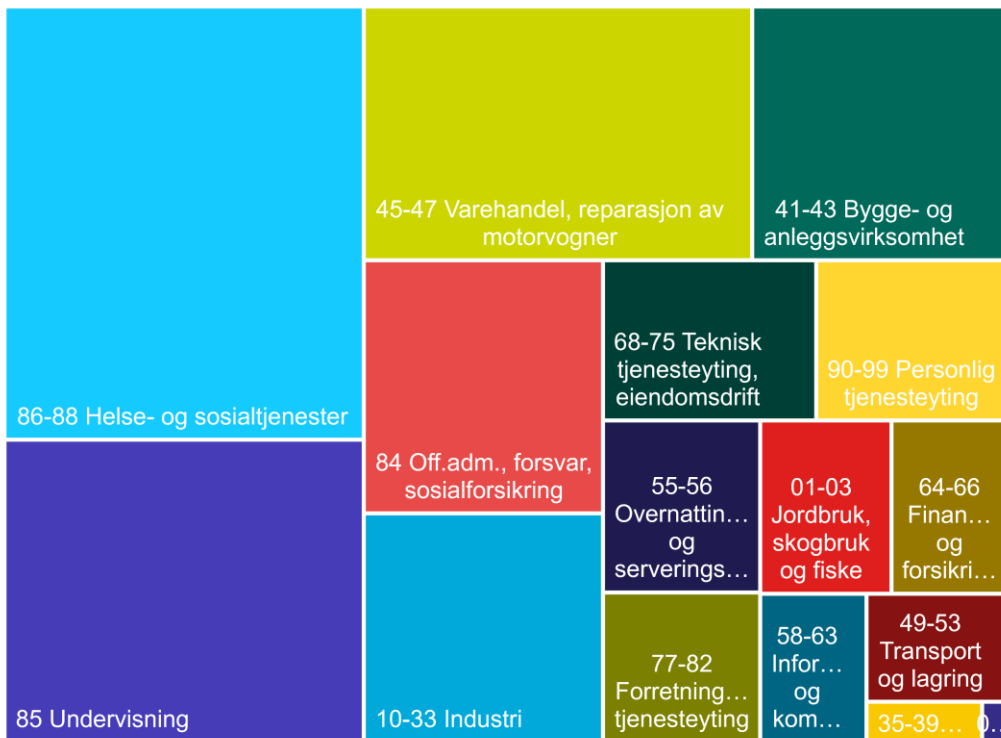

Nymo AS (bygging av oljeplattformer og moduler) og Igland garasjen AS (Produksjon av monteringsferdige hus) er de største industribedriftene i Grimstad.

G.T automasjon & elektro service AS (elektrisk installasjonsarbeid) og EST-GT-Nordics AS (Elektrisk installasjonsarbeid) er de største bygge- og anleggsvirksomhetene.



Levekår, likestilling, inkludering og mangfold

Regionplan Agder 2030 tegner et fremtidsbilde der Agder er en attraktiv region å bo i, jobbe i og besøke. Byene, tettstedene og bygdesentrene er trygge og attraktive steder med identitet og innovasjonskraft. Stedene er kompakte, tilrettelagt for alle, uansett funksjonsevne, og ivaretar behovene som både minoritetsgrupper og en stadig økende andel eldre har.

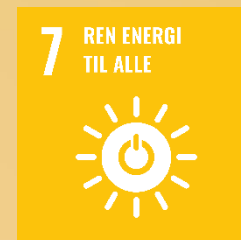

Grunnskolepoeng

- Grimstad ligger over fylkessnittet for grunnskolepoeng de fire siste årene.
- Grunnskolepoengene for 2019-20, 2020-21 og 2021-22 er basert på standpunkt, siden eksamener ble avlyst under pandemien. Dette gjør at grunnskolepoengene for disse årene ikke uten videre kan sammenliknes med andre år.

[Rapport grunnskolepoeng](#)

Grunnskolepoeng for begge kjønn, siste 4 år

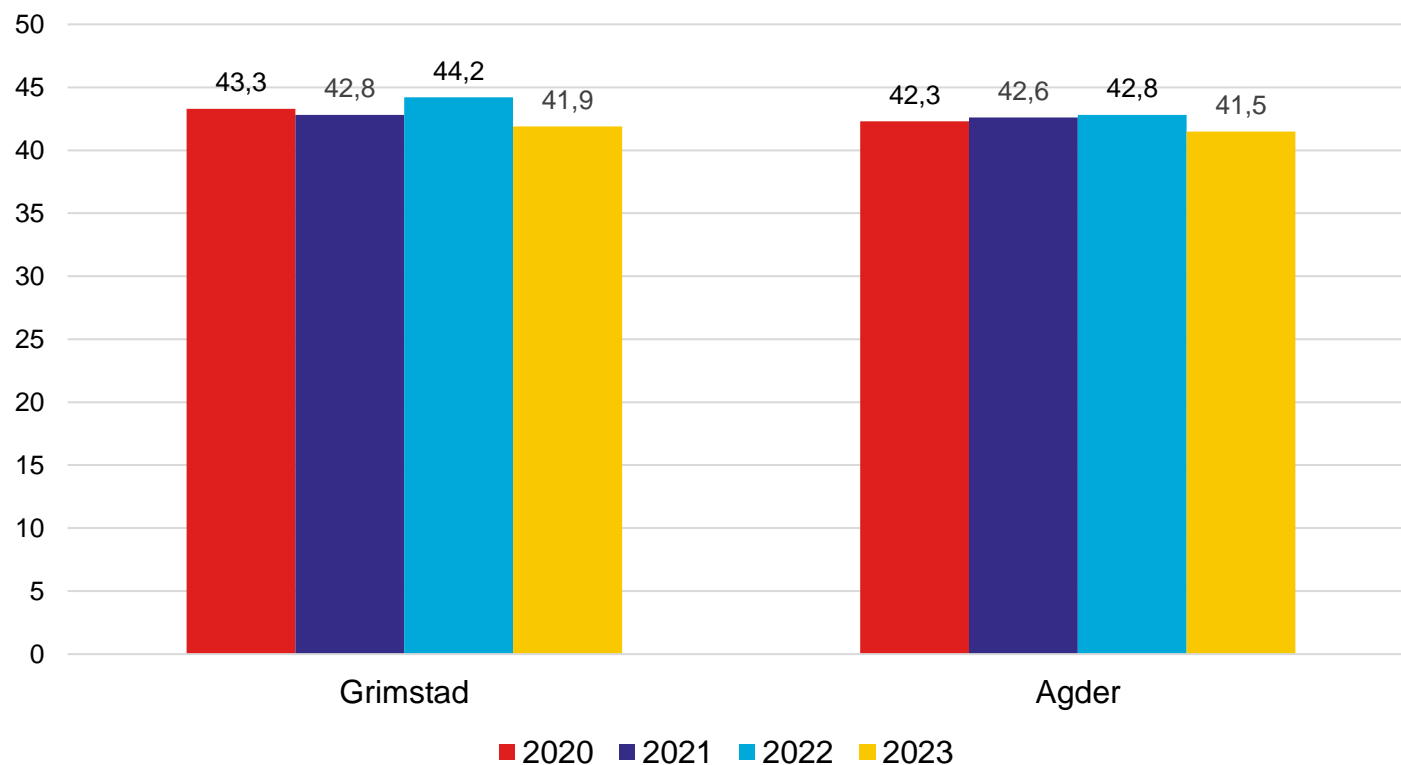

Gjennomføring videregående opplæring

- For 2016-kullet var gjennomføringsgraden i kommunen 83,4 %. Dette er høyere enn snittet for Agder.
- Tabellen under viser fordeling av 1. ønske-søkere til vgo for 2023.

Utvalg	Kjønn	Yrkesfag	Studieforb.
Grimstad	Begge kjønn	57,6 %	42,4 %
	Kvinner	48,8 %	51,2 %
	Menn	65,6 %	34,4 %
Agder	Begge kjønn	56,7 %	43,3 %
	Kvinner	50,4 %	49,6 %
	Menn	62,9 %	37,1 %

Gjennomføring vgo, Agder, kommune, begge kjønn

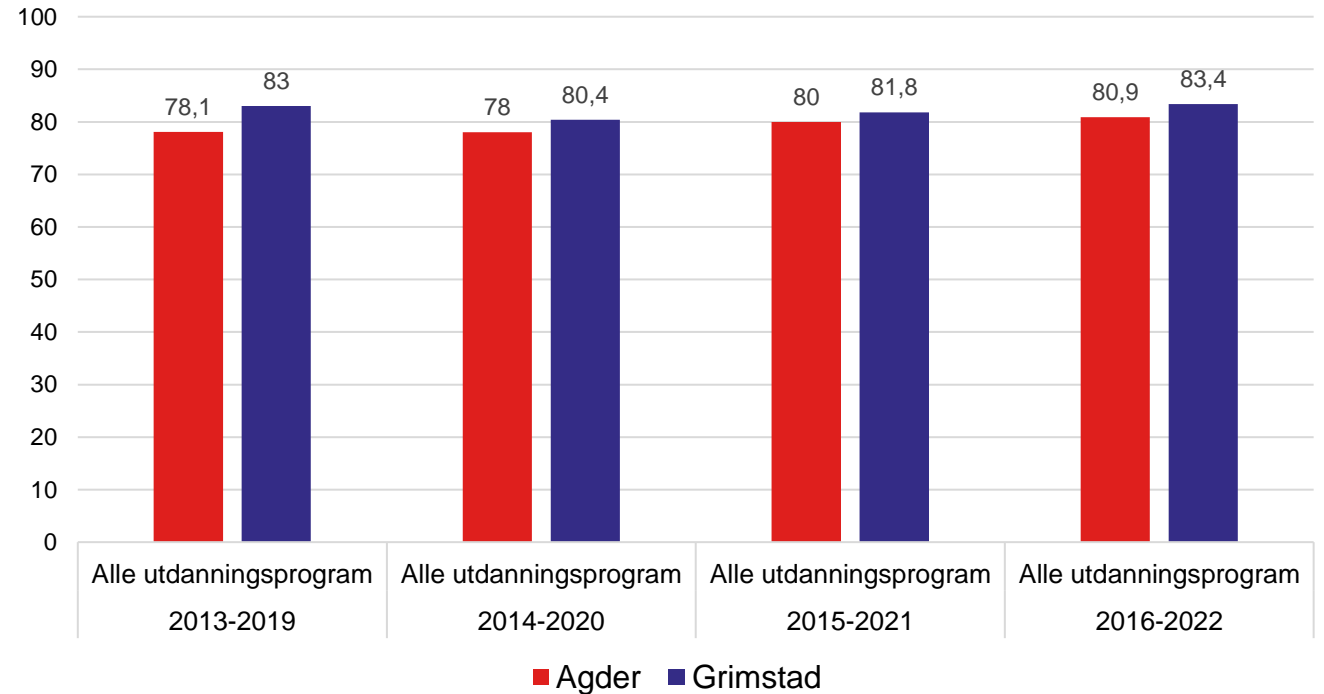

Rapport gjennomføring

Lærekontrakter kommunal og privat sektor

- Det er syv kommuner i Agder som har nådd målsetningen om tre lærekontrakter i kommunal sektor per 1000 innbyggere.
- Grimstad har 68 lærekontrakter i kommunal sektor, og mangler 6 for å nå målsetningen.
- Grimstad har 9 lærekontrakter per 1000 innbyggere i privat sektor.

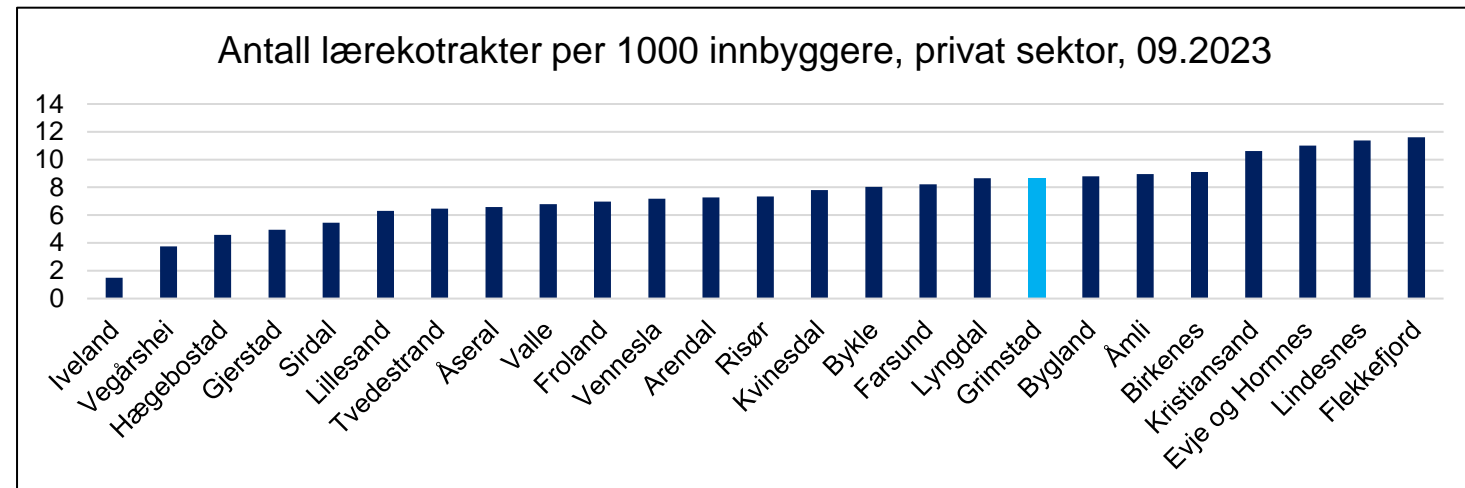
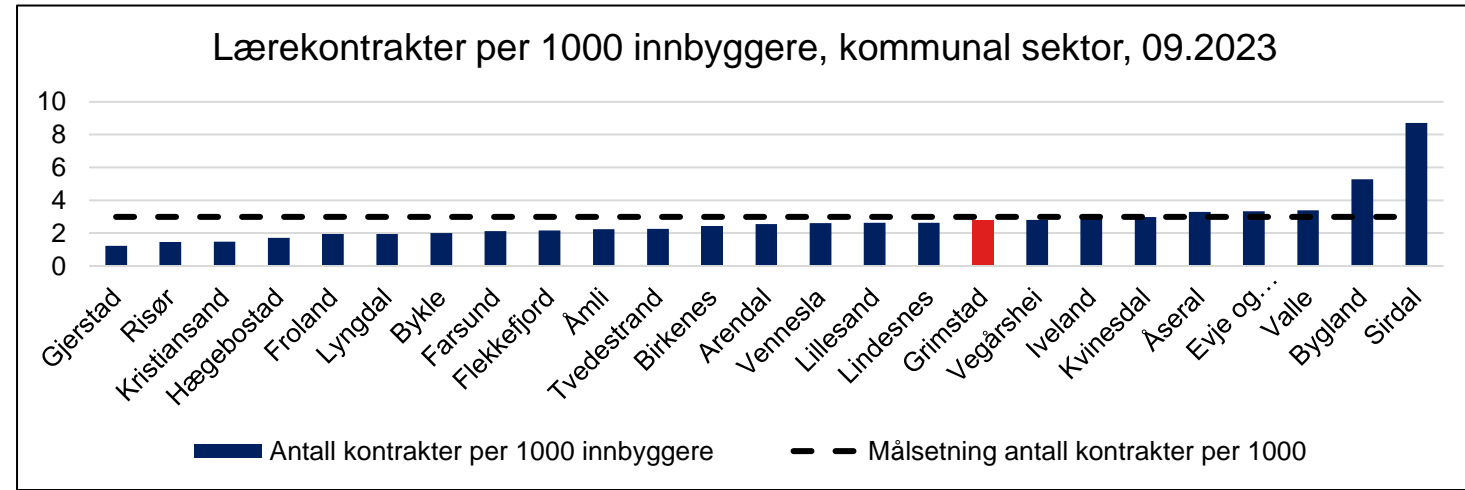

Deltid kvinner 20-66 år

Regionale forskjeller, men:

- Alle kommunene på Agder har høyere deltidsandel blant kvinner enn landsgjennomsnittet.
- I 15 kommuner jobber flertallet av kvinner deltid.

20-66 år	Begge kjønn	Menn	Kvinner
Grimstad	31,0	18,2	44,7
Agder	31,9	18,3	46,0
Norge	26,4	16,6	36,6

[Rapport deltid kvinner](#)

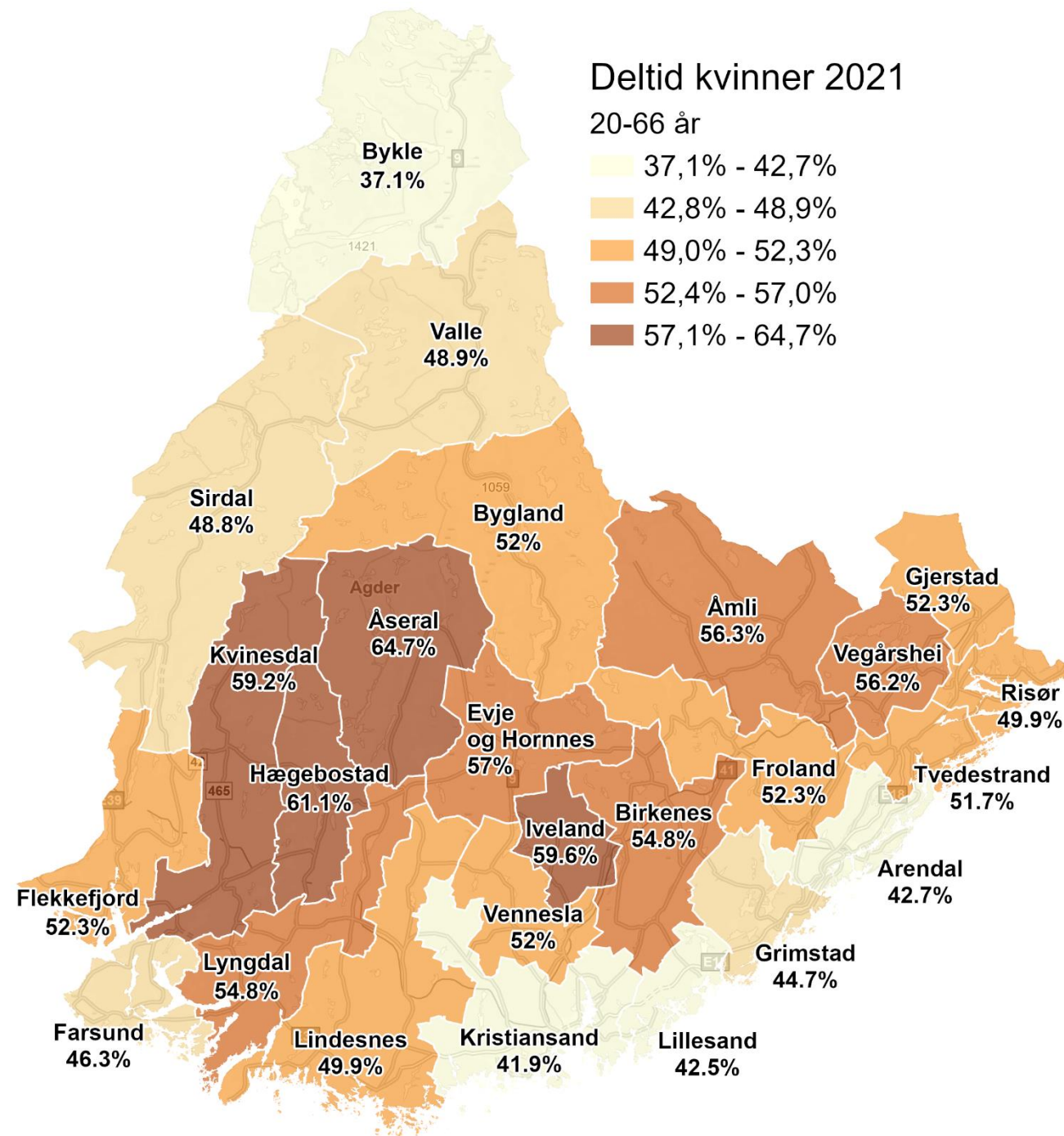

Sysseletting etter landbakgrunn

- Blant innvandrere – og særlig innvandrere fra Gruppe 2-land – er det en betydelig lavere sysseletting enn befolkningen for øvrig.
- Tallene understreker viktigheten av en målrettet satsing på kvalifisering og inkludering av innvandrere fra Gruppe 2-land til arbeidslivet.

Andel sysselettede over tid, landbakgrunn og kjønn (20-66 år)

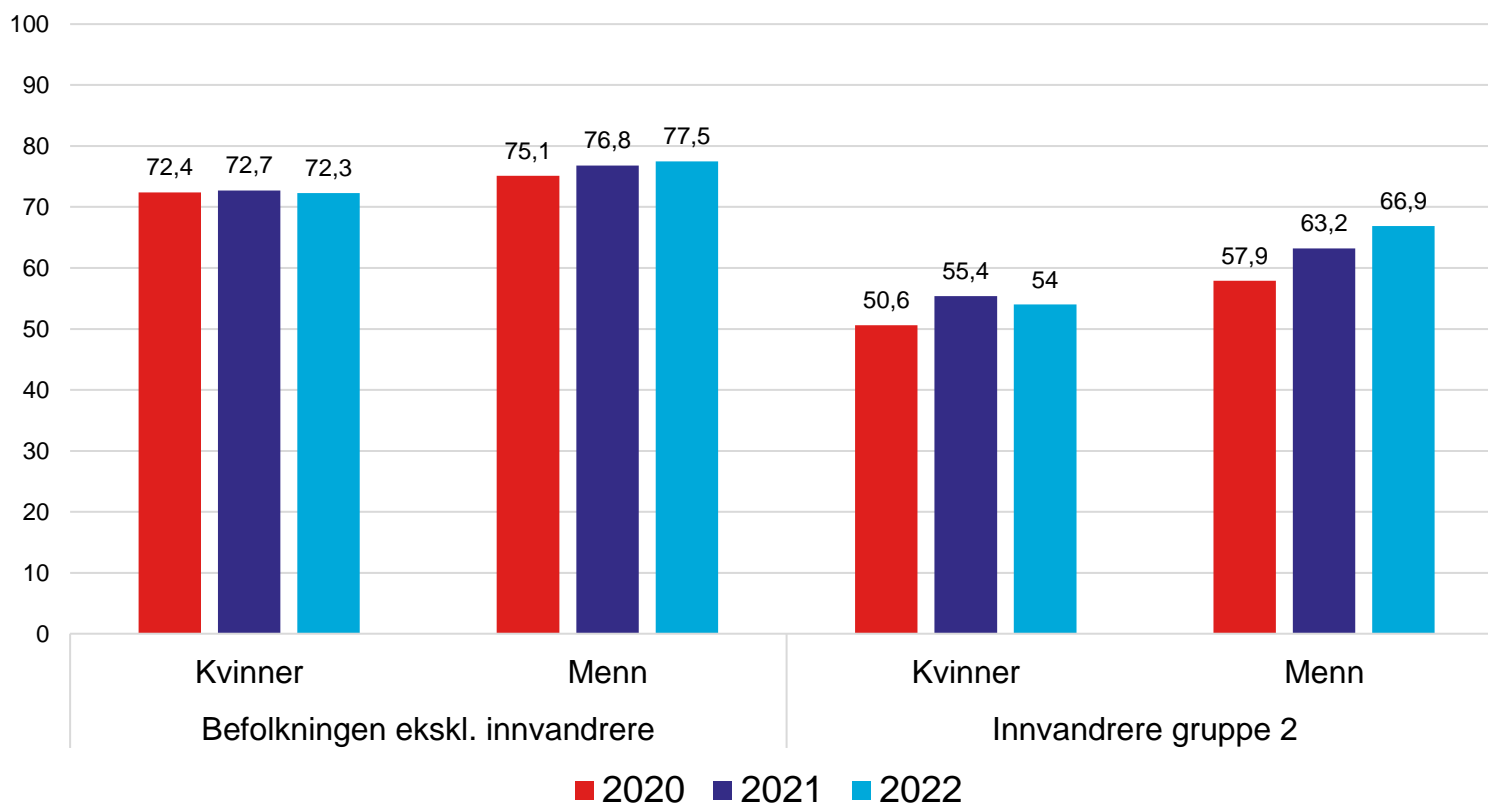

[Rapport sysseletting](#)

Vedvarende lavinntekt

- Inntekt og økonomi er grunnleggende påvirkningsfaktorer for helse, og forskning har vist at det er en sammenheng mellom inntektsnivå og helsetilstand.
- Lav inntekt øker sannsynligheten for dårlig selvopplevd helse, sykdom og for tidlig død.

Andel personer i husholdninger med vedvarende lavinntekt (EU60)

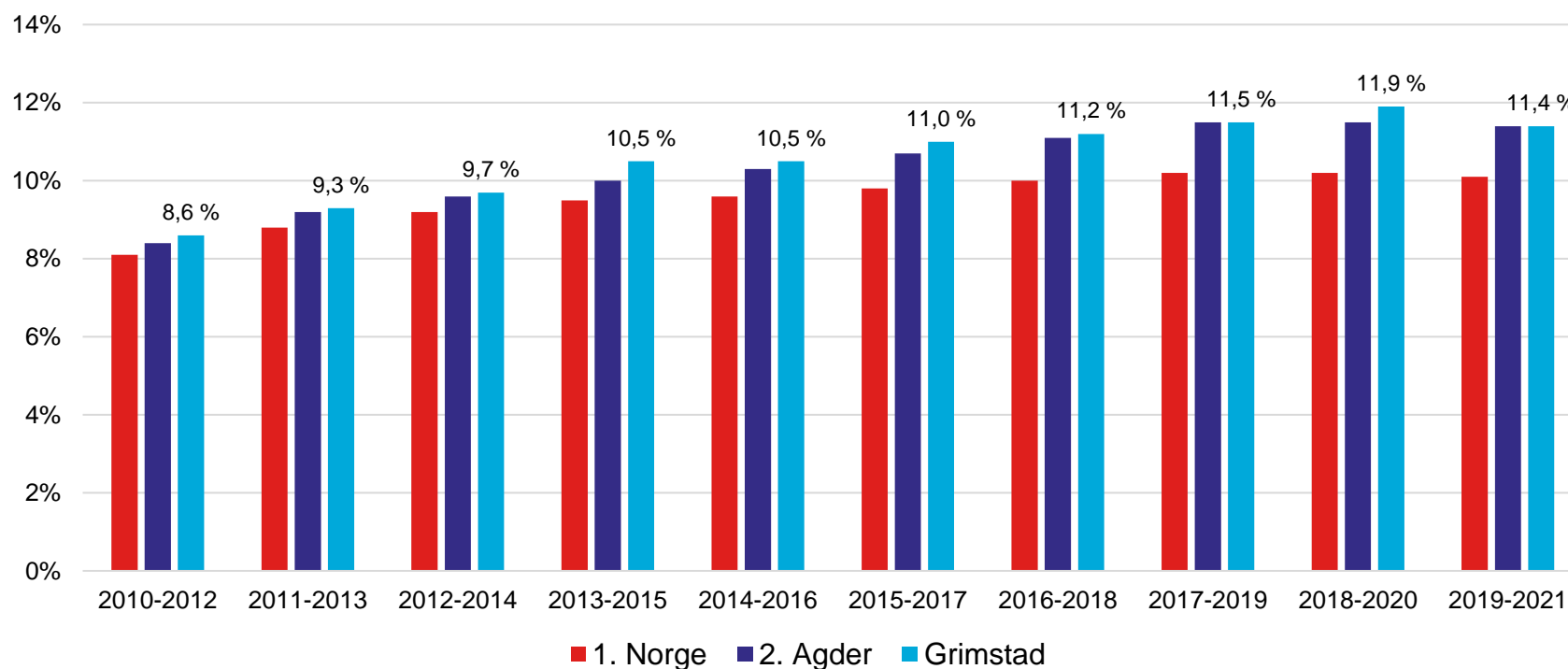

[Rapport lavinntekt](#)

Tannhelse

- Den offentlige tannhelsetjenesten overvåker tannhelsen i den unge befolkning gjennom systematiske registreringer av antall nye hull, tannflater med fyllinger og tapte tenner (DMFT).
- Registreringene gir et grovt mål på utviklingen i tannhelsen over flere år, og gir mulighet for å sammenligne tannhelsen mellom kommuner, fylker og gjennomsnitt for landet.

[Rapport tannhelse](#)

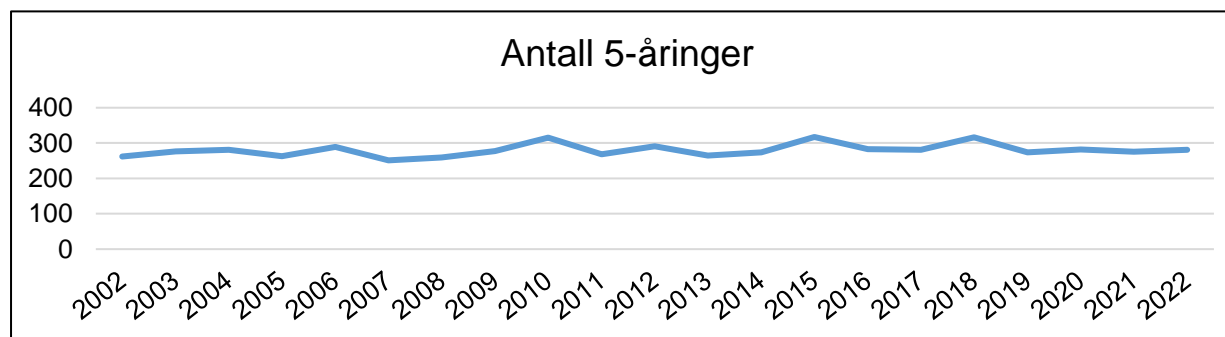
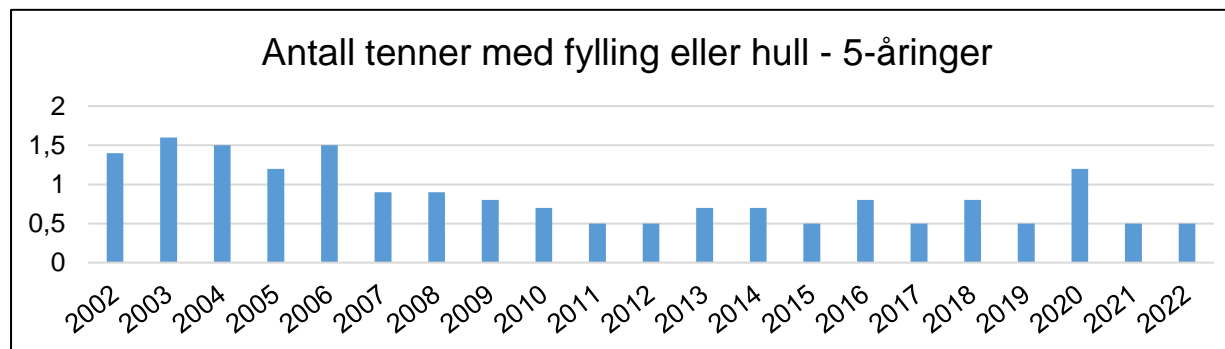
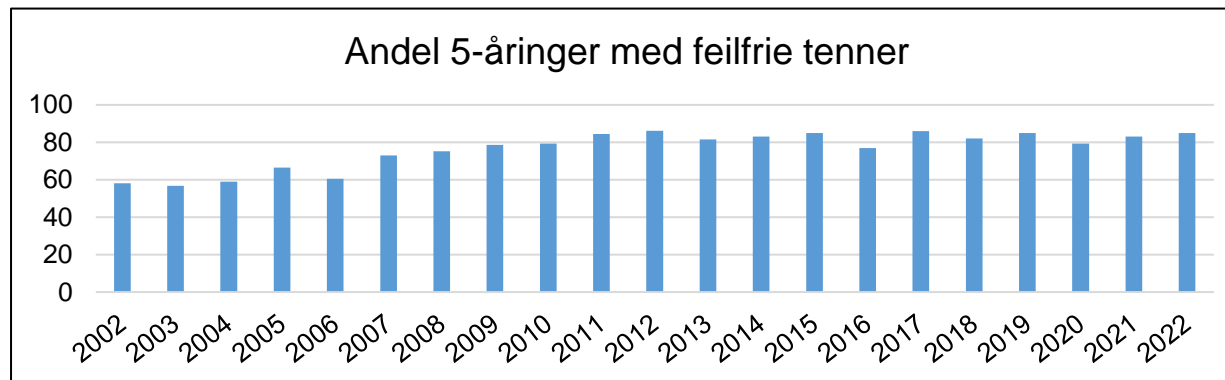



Klima og miljø

Regionplan Agder 2030 tegner et fremtidsbilde der Agder har redusert klimagassutslipp med minst 45 prosent. Nødvendig infrastruktur for et fullelektrisk samfunn er bygd ut, mens informasjons- og kommunikasjonsteknologi har gjort det enkelt å velge den mest klimavennlige løsningen for innbyggerne og besøkende. Natur- og landbruksområder er ivaretatt for fremtidige generasjoner, og er en del av regionens ressursgrunnlag og identitet.



Klimagassutslipp – referansebaner

- Regionplan Agder har mål om at årlige utslipp skal nær halveres i 2030, og at reduksjonen skal være på 90% i 2050 i forhold til i 2017.
- Figuren viser hvordan målbanen for regionplan Agder ser ut for Grimstad.
- Disse målene betyr at årlige utslipp i Grimstad må ned fra 46 500 tonn i 2017 til 25 600 tonn i 2030 og 4 400 tonn i 2050.
- Referansebanen viser effekten av allerede vedtatte, nasjonale tiltak.

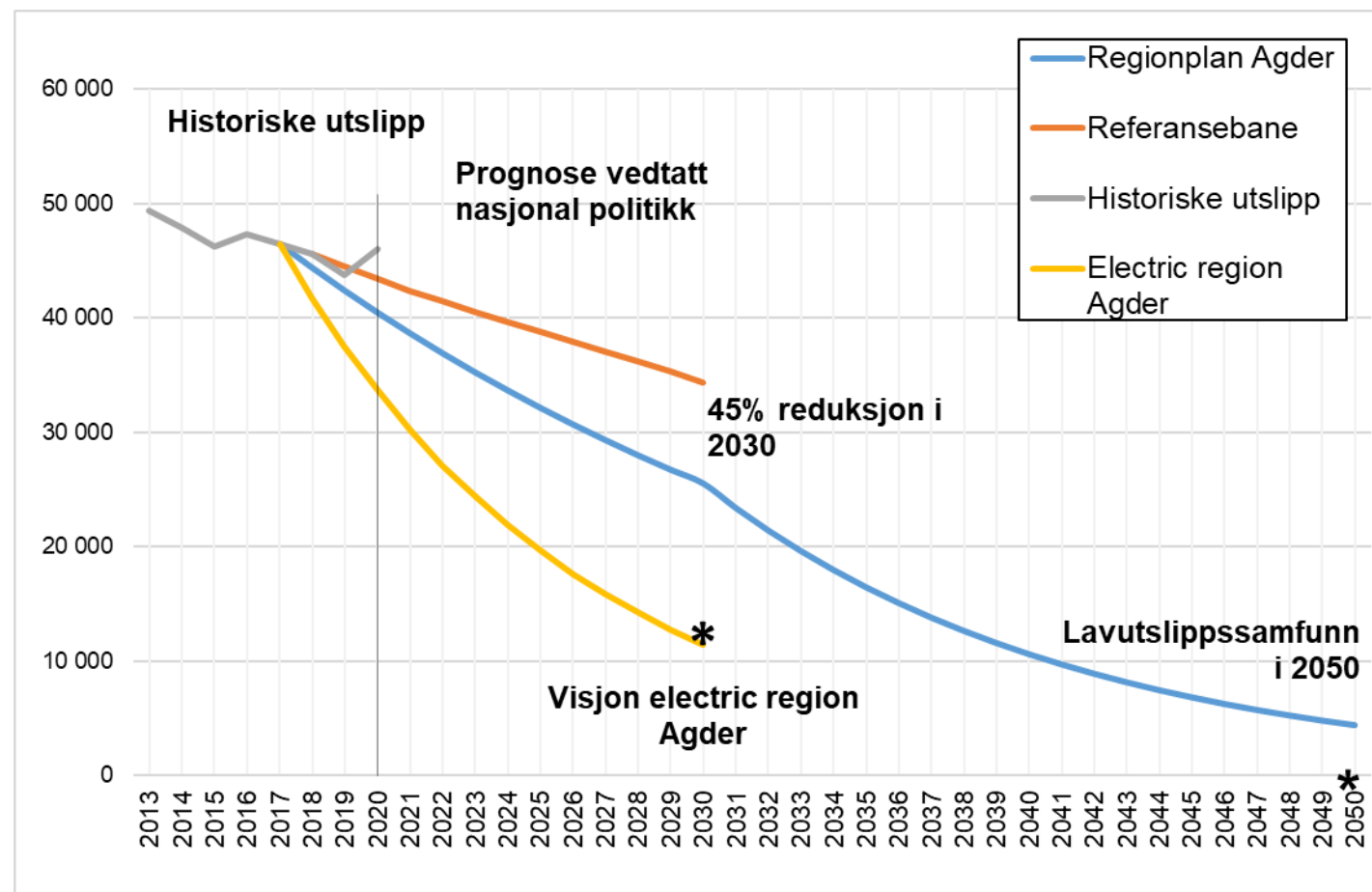

Elektrifiseringsgrad per sektor

- Målbildet Electric Region Agder 2030 handler om å utnytte ett av regionens globale fortrinn for å realisere en visjon om et Agder hvor alt er elektrisk, alt er fornybart.
- Dette skjer gjennom å elektrifisere samfunnet ved å erstatte fossil energi med fornybar elektrisitet.

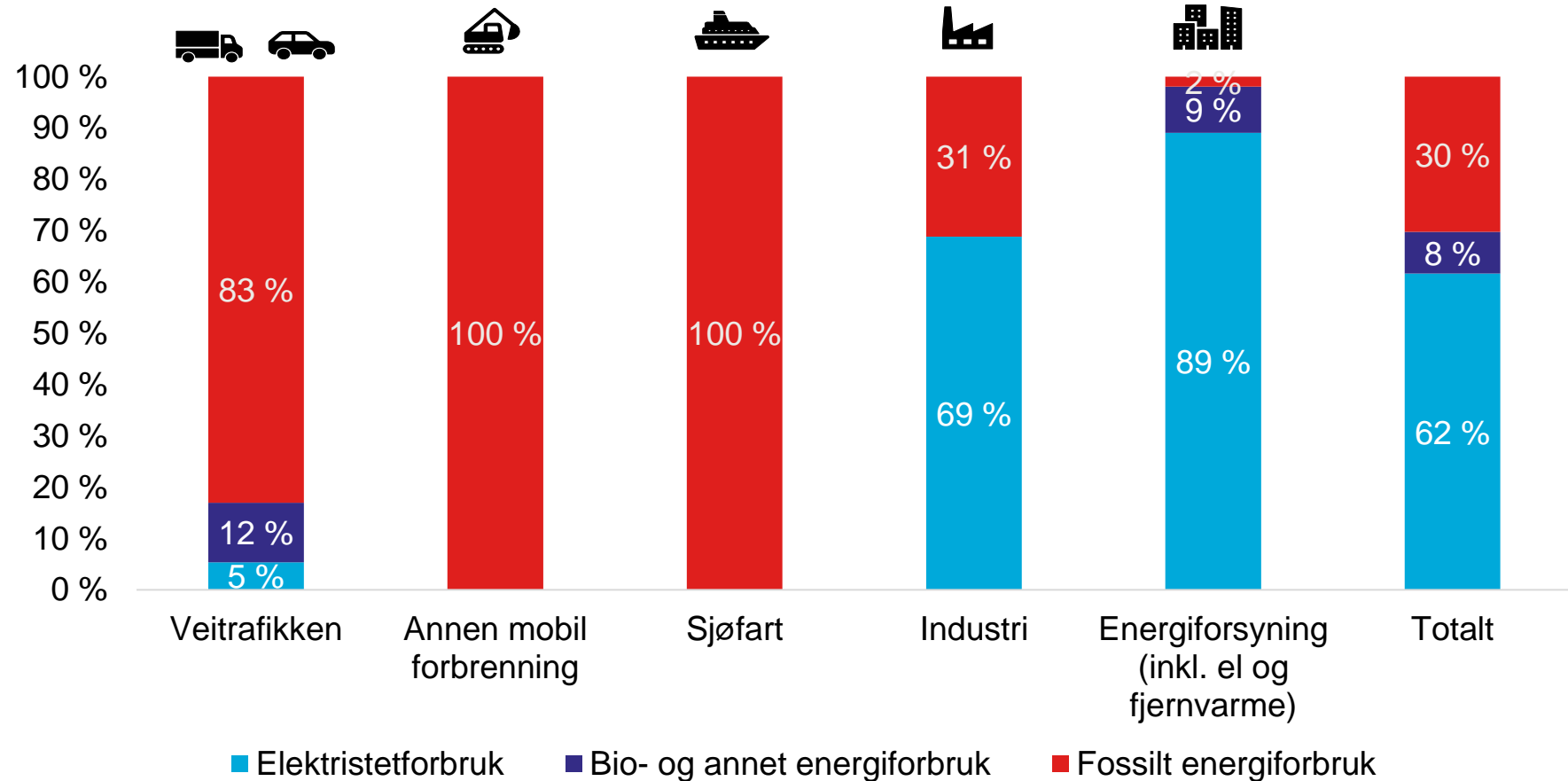

[Rapport elektrifisering](#)



Klimagassreduksjon i Grimstad

50 381

Dagens
Klimagassutslipp
(tonn CO2-ekv)

14 138

Klimagassutslipp ved
fullelektrifisering*
(tonn CO2-ekv)

72 %

Redusert
klimagassutslipp etter
elektrifisering

*Elektrifisering av Transport og annen mobil forbrenning

Arealressurser

Per 2022 er 49 % av Grimstad kommune sitt areal dekket av skog, 29 % hav, 7 % ferskvann, 2,4 % myr, mens fulldyrka jord utgjør 4,2 %. Bebygdt areal og samferdsel utgjør til sammen 4,8 %.

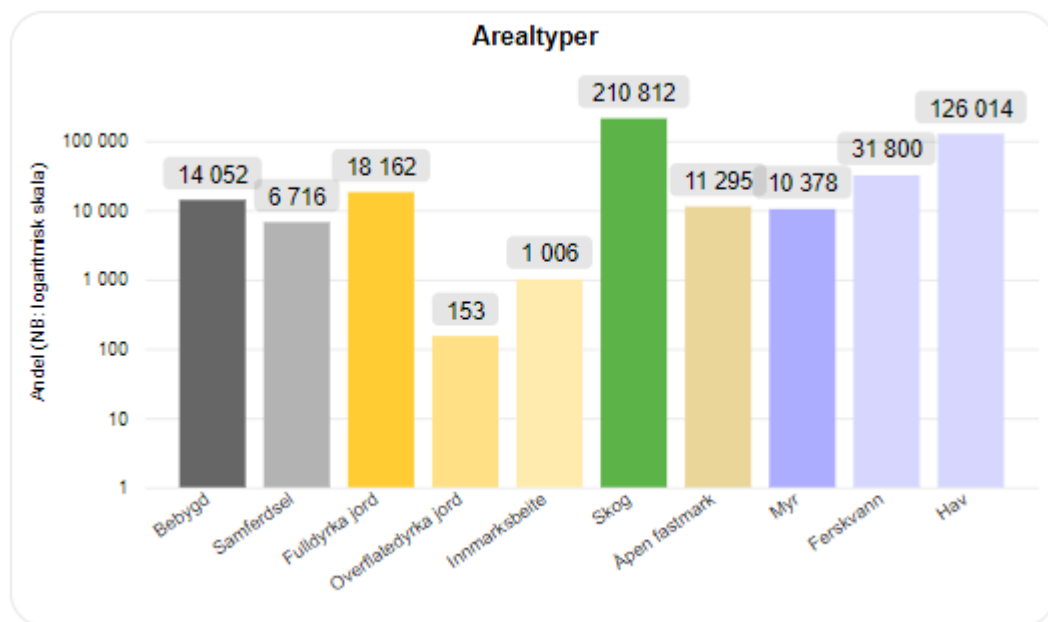

Ca. 7,0 % av arealet i Grimstad er vernet etter naturmangfoldloven.

Samlet for Agder er 16,3 % av arealet vernet.

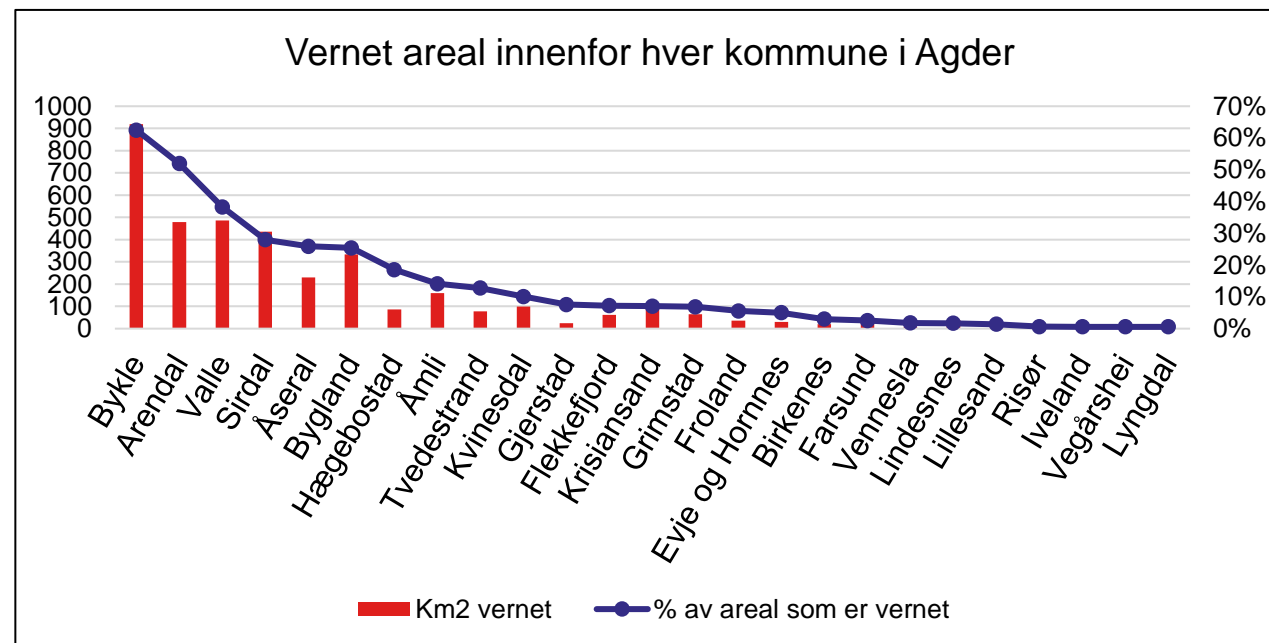

Planlagt arealbruk

- Regionalt arealregnskap er utarbeida ved å sammenstille kommuneplanen sin arealdel, digitale reguleringsplaner, arealressursdata (AR5 og AR50) og SSB sitt datasett for arealbruk.
- Regionalt arealregnskap viser at Grimstad har satt av store areal, og da særlig til boligformål.
- Samla er det satt av byggeområde i natur tilsvarende 0,2 dekar per innbygger.
- Gjeldende planer åpner for utbygging av mer enn 5 000 dekar skog og nesten 200 dekar myr.

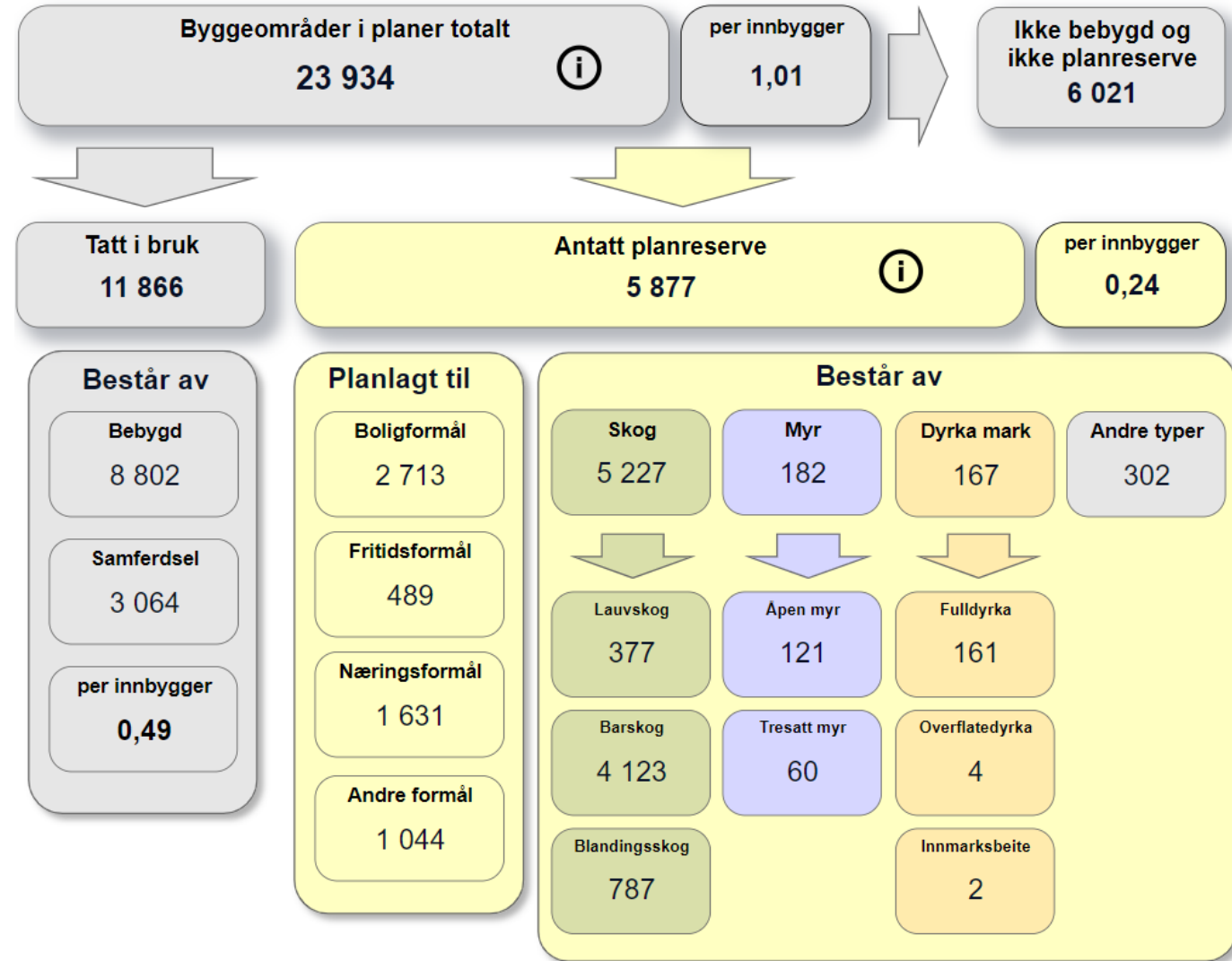

Fritidsbebyggelse og eiere

- Det er ca. 1 390 bruksenheter til fritid i Grimstad, og nesten 2 800 eiere (alle eierandeler inkludert).
- Oslo er største «hytteeierkommune».
- Figur gir en oversikt på antall hytteeiere fordelt på kommuner.

