



AGDER
fylkeskommune

Åmli

Utvalgt statistikk for gjennomgående tema i regionplan Agder

17 SAMARBEID
FOR Å NÅ MÅLENE





Kjappe fakta om Åmli kommune

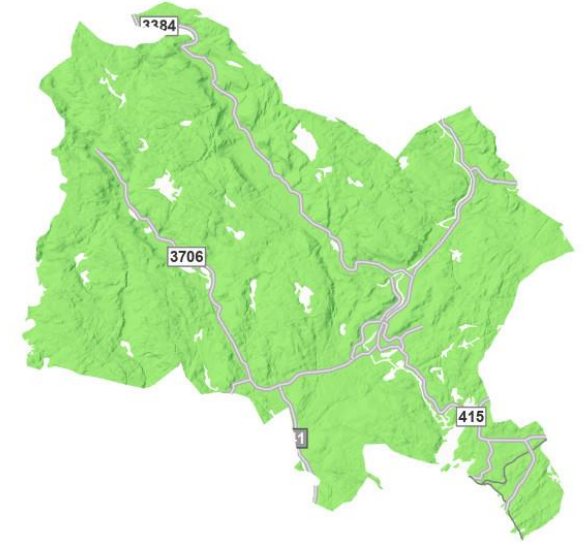

Areal (km ²)	
Areal	1 130,6
Landareal	1 053,4
Bebyggd/samferdsel areal	10,0
Ferskvatn	77,2
Jordbruksareal	13,9
Verna areal	159,6

Folk	
Folketal	1 802
Andel kvinner	48,1 (Agder: 49,8)
Andel i tettstad (SSB)	38 %
Gjennomsnittsalder	menn 43,5 - kvinner 44,0
Forventa levealder	menn 79,6 – kvinner 81,5
Personar per hushald	2,07 (Agder: 2,15)

Tjenester	
Barneskular	2 (151 elever)
Ungdomsskular	1 (53 elever)
Vidaregåande skular	
Tannklinikk	Åmli
Fylkesveg (km)	129

Samfunn	
Administrasjonssenter	Åmli
Interkommunalt politisk råd	Østre Agder
Sentralitetsklasse	5
Distriktsindeks	44,0
BA-område	BA43 Åmli

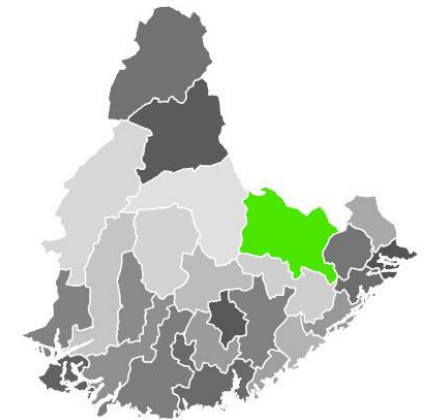

Befolkning og demografi

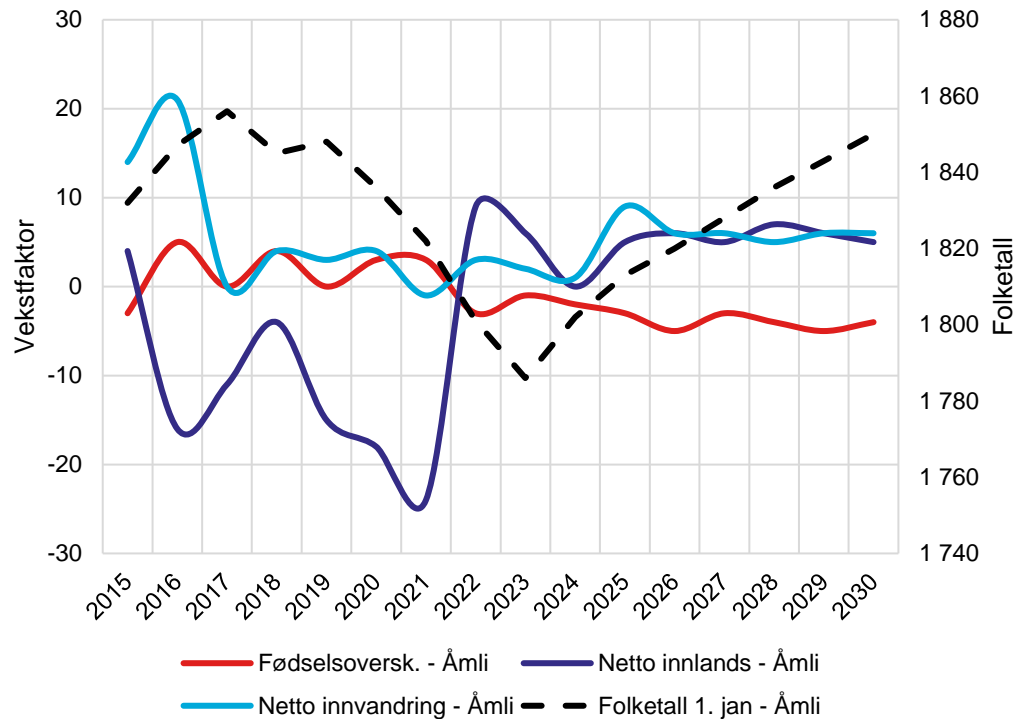

SSB spår befolkningsauke som følge av positiv innanlandsflytting og positiv netto innvandring. SSB's prognose for innanlandsflytting synes optimistisk.

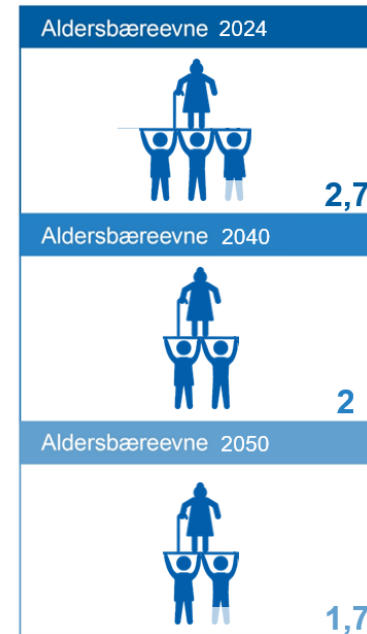
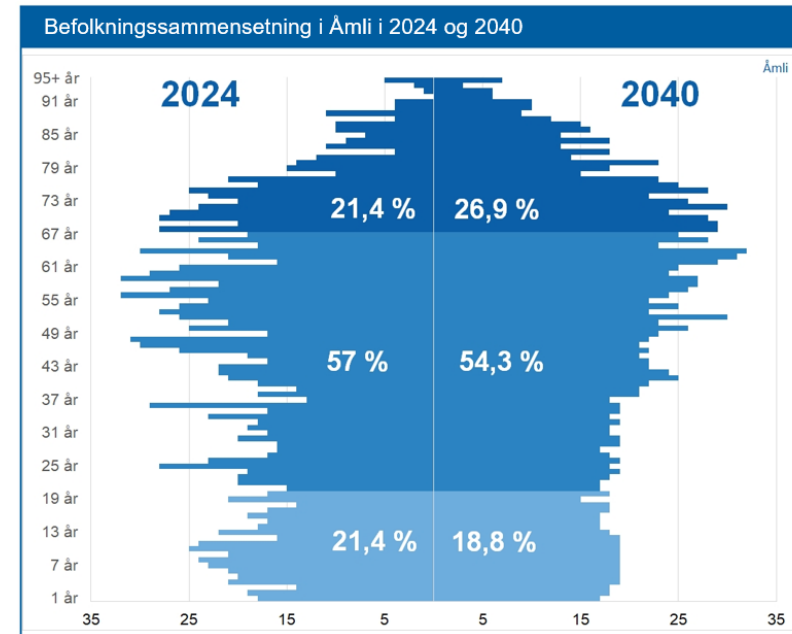

Dersom SSB's framskriving slår til, vil aldersbæreevna minke frå dagens 2,7 til 2,0 i 2040. Aldringa er sterkare enn snittet for Agder, og utgangsbefolkninga (2024) er også eldre.

Befolkningsutvikling

Innvandring til byane, aldring, og ynskje etter nærleik til service/tenester og arbeidsmarknad gjer at mange kommunar kan oppleve vekst i kommunesenter og tettstader sjølv om folketalet samla går ned. Dette har tidlegare vært tydeleg i Åmli.

Kartet til høgre viser utviklinga frå 2018-2023.

Frå 2018 til 2023 minka folketalet i Åmli med 59 personar (-3,2 %). I denne perioden var nedgangen størst i grunnkretsen Nelaug (-27), men då var det og nedgang i sentrumsgrunnkretsen Åmli 2 (-11). I perioden var det særleg vekst i Sandå (+15) og Skeimo (+13).

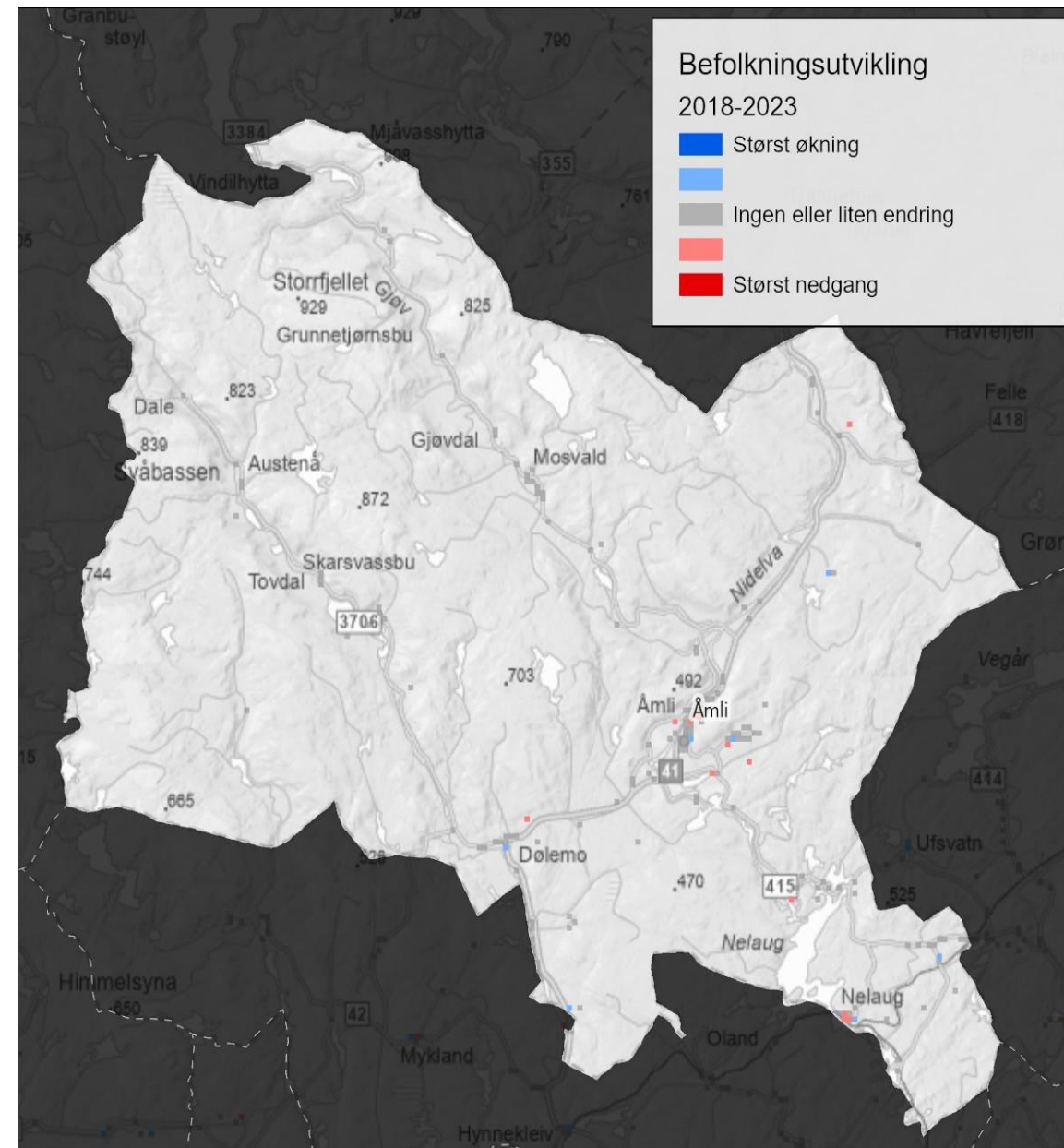

Bustadbygging

- I perioden 2018-2023 ble det igangsett i gjennomsnitt 2 bustader i året, hvorav ca. 71 % einebustader.

Igangsatte boliger - SSB 05940

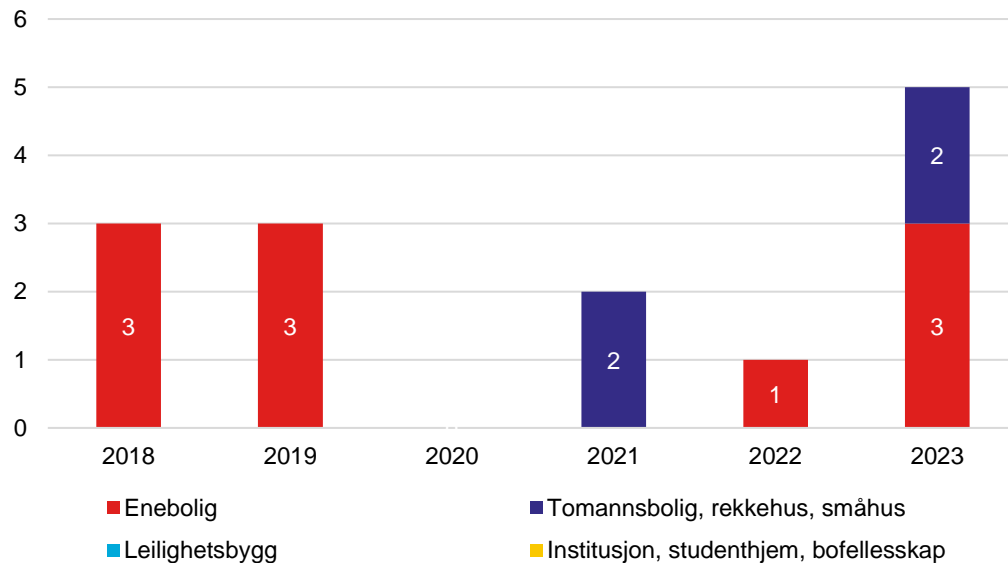

Bustadmasse

- Det er 1 119 bustader i kommunen (budde og ubudde).

Boligmassen per 2024 (andel i prosent) - SSB 12941

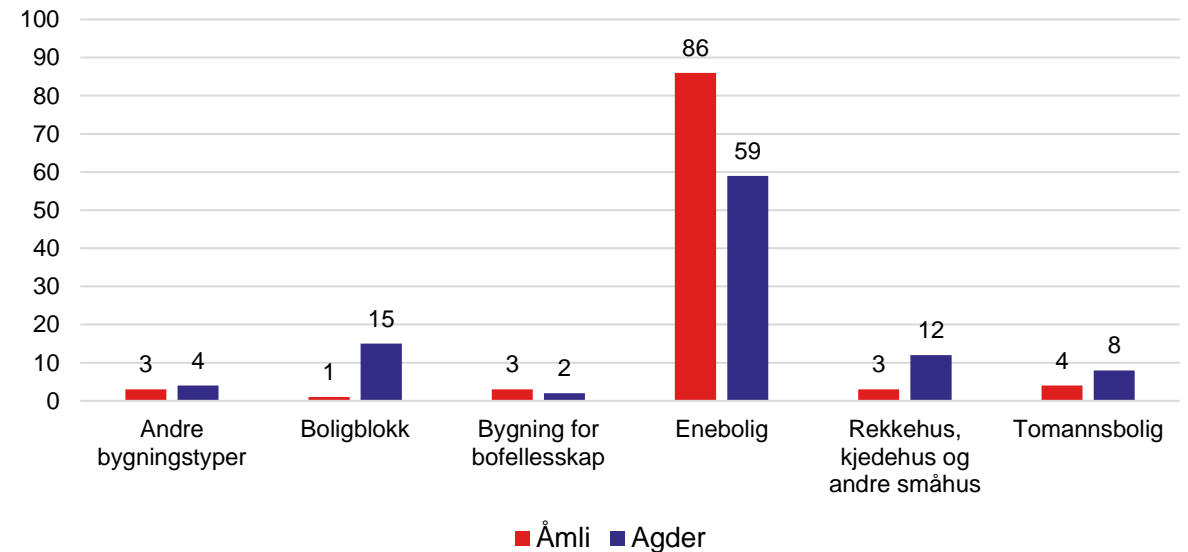

Rapport boligstatistikk



Næringsutvikling og samarbeid om nye arbeidsplassar

I Regionplan Agder 2030 teiknast et framtidsbilette der Agder i 2030 lukkast med å bruke det grønne skiftet til innovasjon og verdiskaping i privat og offentlig sektor. Utvikling og bruk av ny teknologi har medverka til å løyse store miljø- og klimautfordringar. Agder har utnytta moglegheitene innan digitalisering, automatisering og kunstig intelligens. Sirkulær økonomi, der ressursar og produkt blir gjenbrukt er et hovudprinsipp for næringsutvikling og vekst.



Syssestelling

Regionale forskjellar:

- Lågast syssestillingsandel helt aust i Agder, og høgast andel i dei aller minst sentrale kommunane.

Åmli:

- Lågare syssestillingsandel enn fylket for elles. Syssestillingsandelen er lågare enn snittet i fylket for både menn og kvinner.

20-66	Begge kjønn	Menn	Kvinner
Åmli	69,0	72,2	65,3
Agder	73,6	76,6	70,6
Norge	77,2	79,5	74,8

[Rapport syssestelling](#)

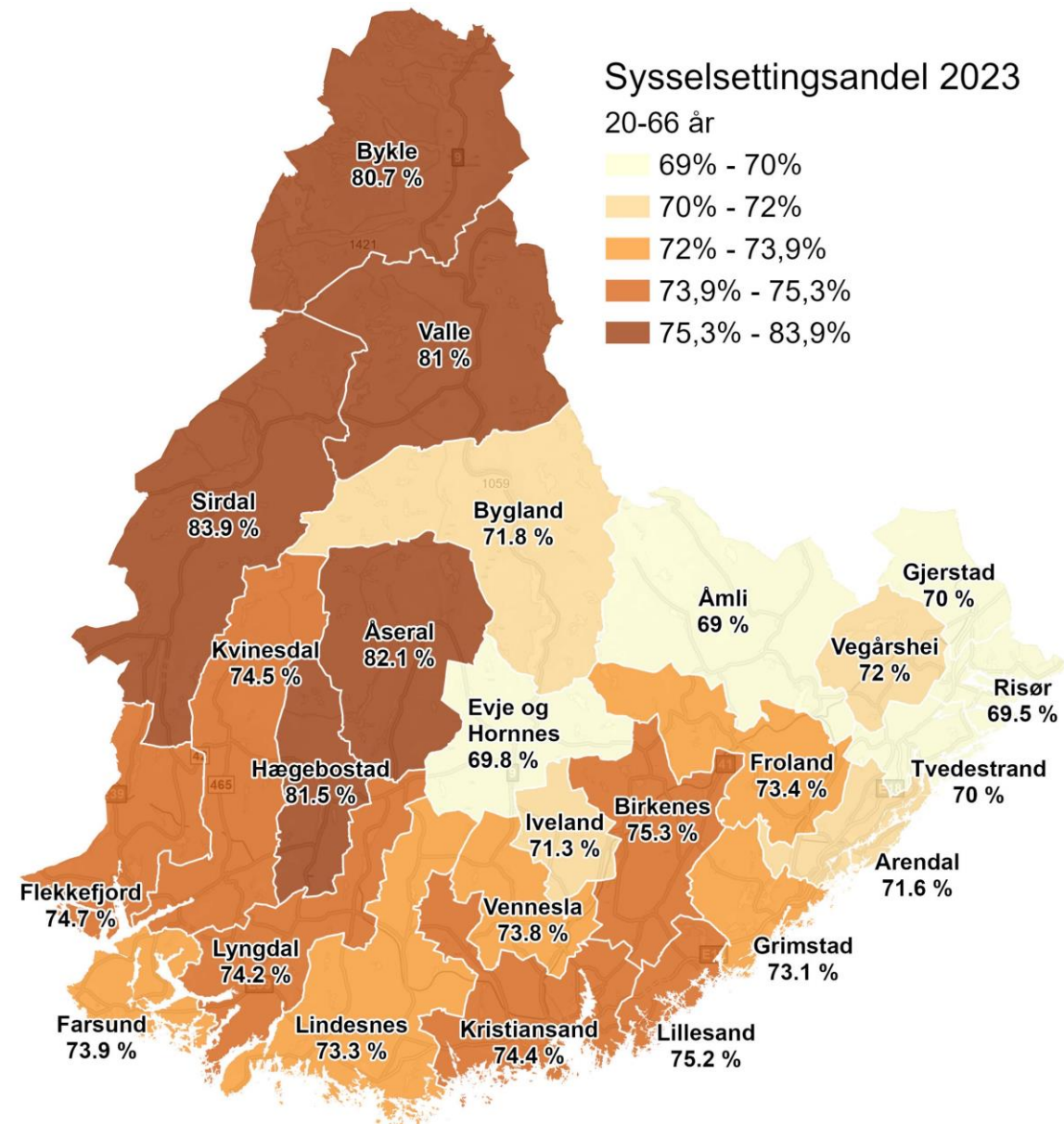

Bu- og arbeidsmarknader

- Åmli utgjør på grunn av låg sentralitet og integrasjon med omkring liggjande kommunar sin eigen bu- og arbeidsmarknadsregion. 8 % av de sysselsette hadde arbeidsstad i Arendal kommune per 4. kvartal 2023 (SSB). 64 % arbeider i eigen kommune.

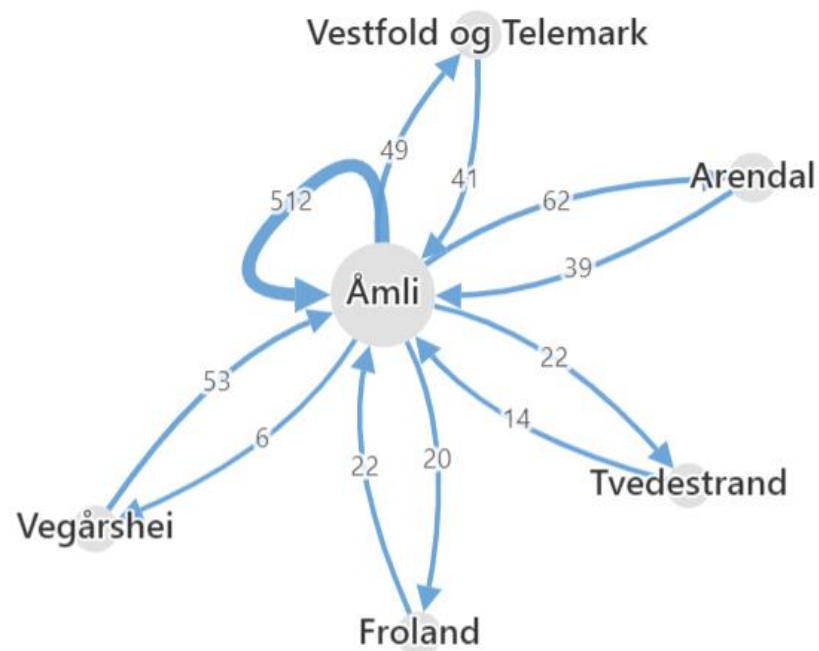

Kommunens viktigaste pendlingsrelasjonar per 4. kv 2023 (SSB)

*Definisjon:
Ein region med felles marknader for arbeidskraft og arbeidsplassar, der innbyggjarane ikkje treng å flytte eller bruke vesentlig tid på å reise for å arbeide*

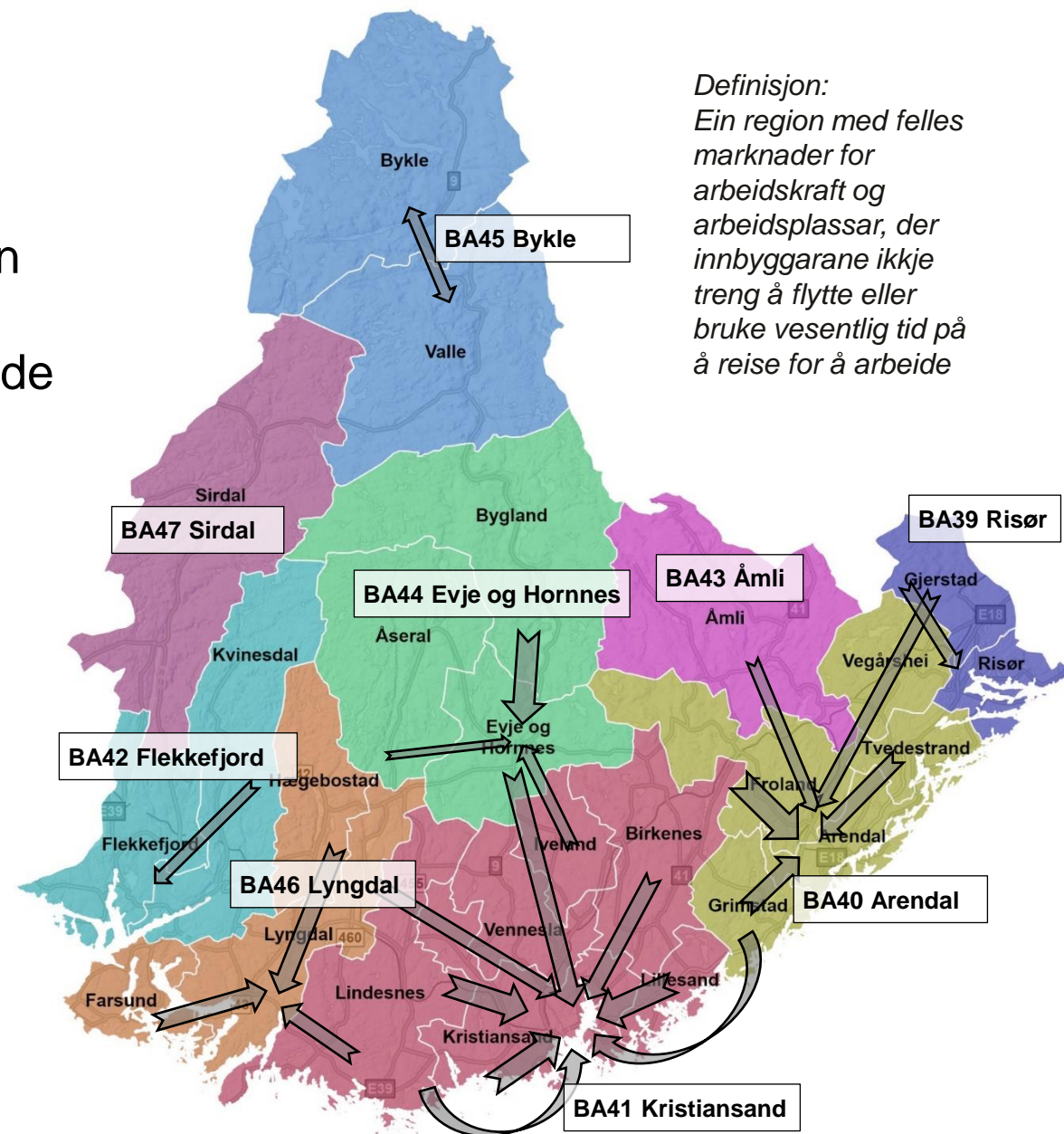

Sektorfordeling og tilsetteutvikling

Sysselsatte per sektor, 4. kvartal (SSB 13472)

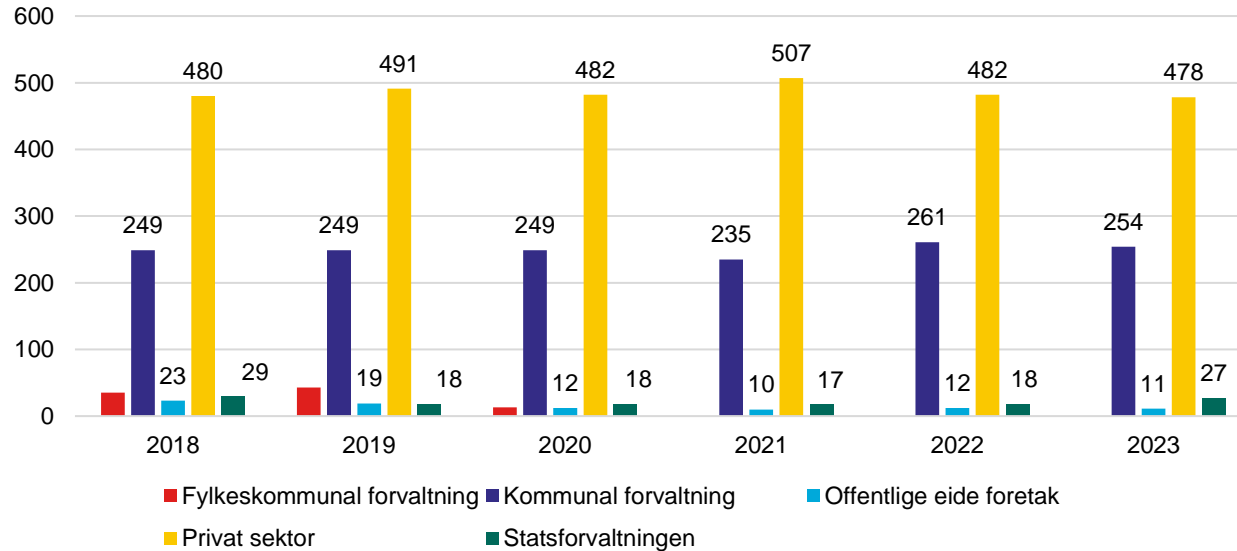

Sysselsatte per sektor, 4. kvartal 2023 (SSB 13472)

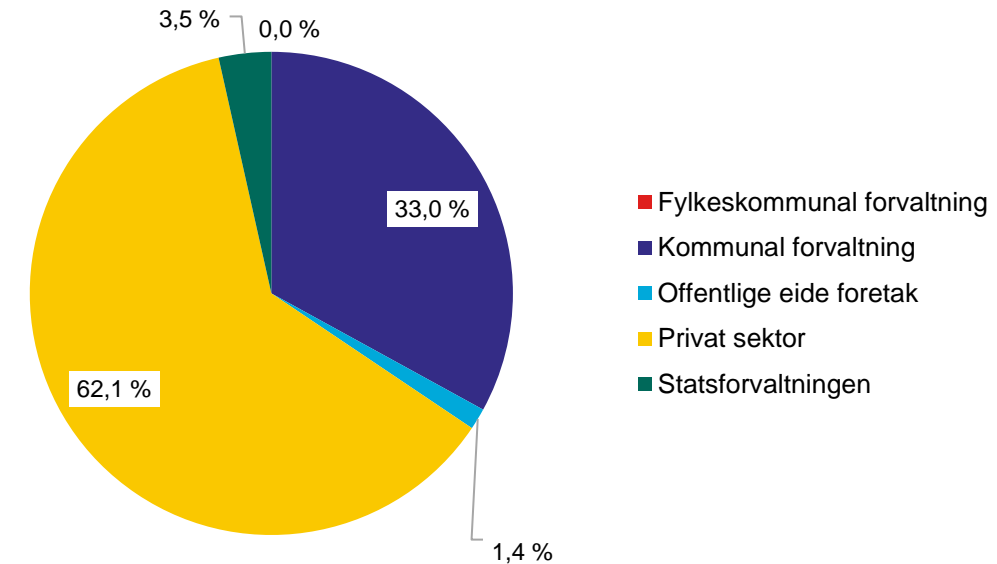

Åmli har lågare andel tilsette i privat sektor enn gjennomsnittet for Agder og Norge. Antal tilsette i privat sektor har vore relativt stabilt i perioden 2018-2023.

Åmli				
Sektor	Antall	Andel	Agder	Norge
Offentlige eide foretak	11	1,4 %	2,5 %	4,0 %
Fylkeskommunal forvaltning	0	0,0 %	2,3 %	1,7 %
Statsforvaltningen	27	3,5 %	9,5 %	11,6 %
Kommunal forvaltning	254	33,0 %	22,2 %	18,2 %
Privat sektor	478	62,1 %	63,4 %	64,5 %

Næringsstruktur – 4. kvartal 2023

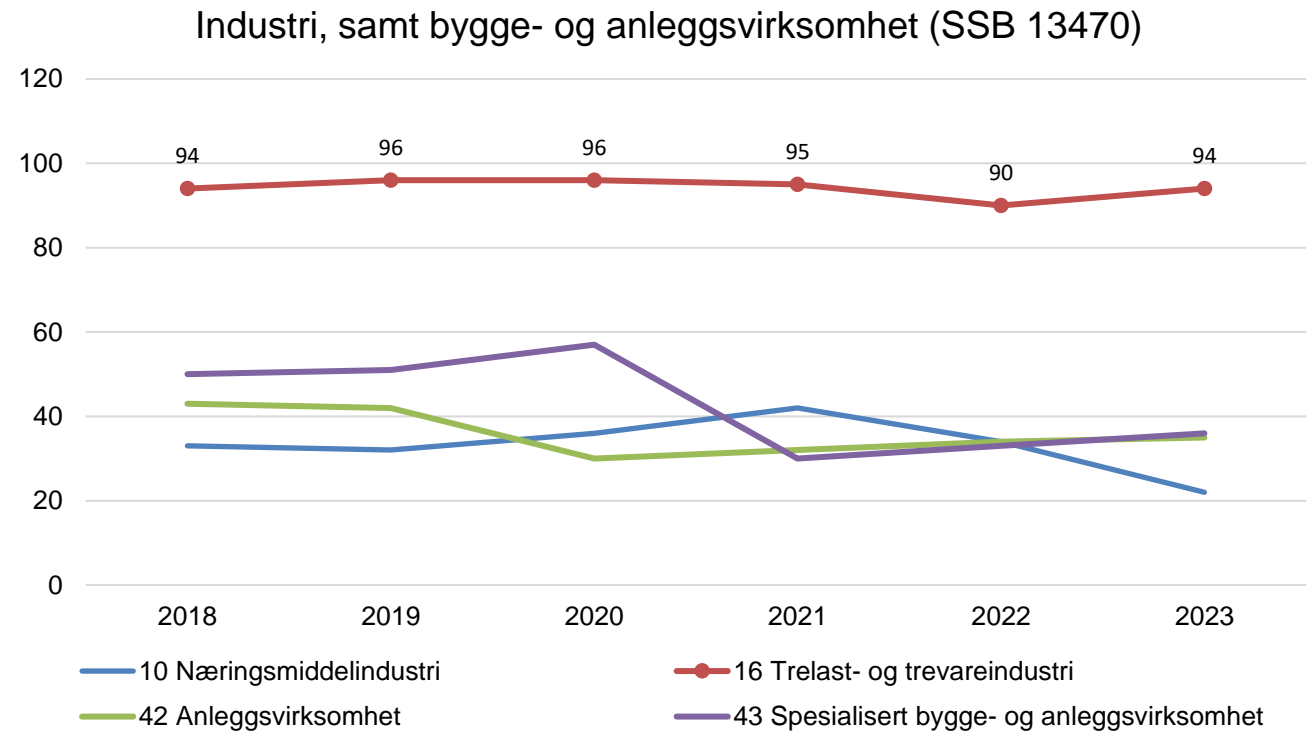
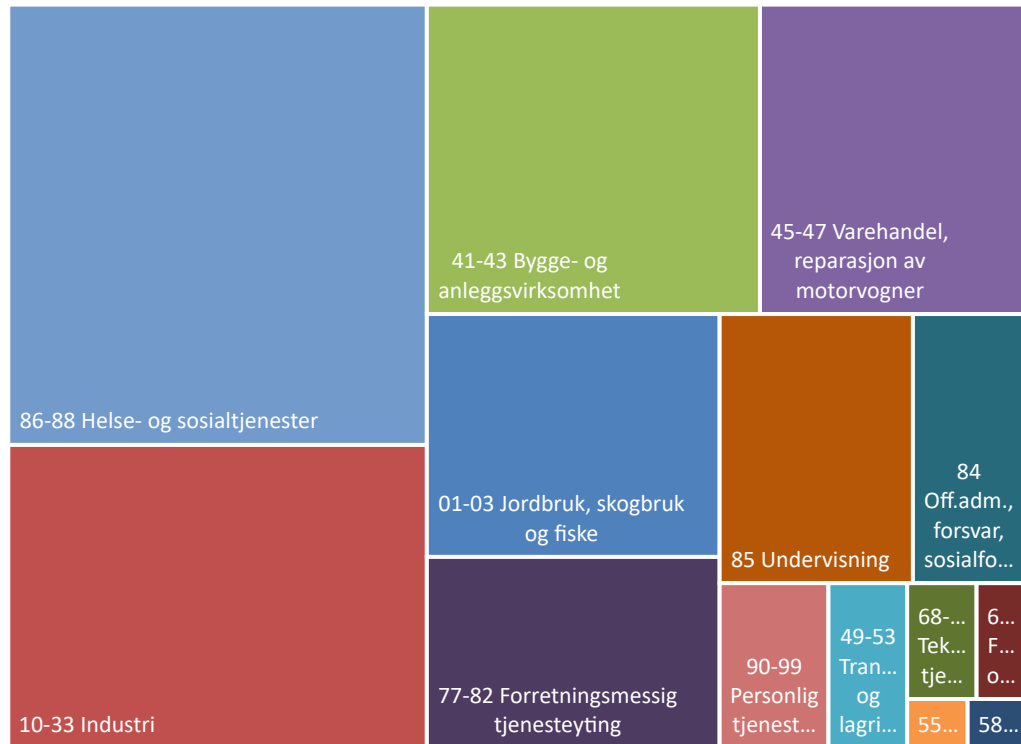

Bergene Holm AS er den største private arbeidsgiveren i Åmli (trelast- og trevareindustri), mens Multicom AS (internetthandel med IKT-utstyr) er størst innan varehandel. Baas entreprenør AS er størst innanfor bygg og anlegg.



Levekår, likestilling, inkludering og mangfold

Regionplan Agder 2030 teiknar eit framtidsbilde der Agder er ein attraktiv region å bu i, arbeida i og besøkje. Byane, tettstadene og bygdesentera er trygge og attraktive stader med identitet og innovasjonskraft. Stadene er kompakte, tilrettelagt for alle, uansett funksjonsevne, og ivaretar behova som både minoritetsgrupper og ein stadig aukande andel eldre har.

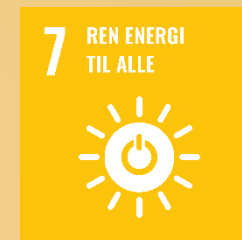

Grunnskulepoeng

- Åmli ligg under snittet for fylket de siste fem årene.
- Grunnskulepoenga for 2020, 2021 og 2022 er basert på standpunkt, sidan eksamenar blei avlyst under pandemien. Dette gjer at grunnskulepoenga for desse åra ikkje utan vidare kan samanliknast med andre år.

[Rapport grunnskulepoeng](#)

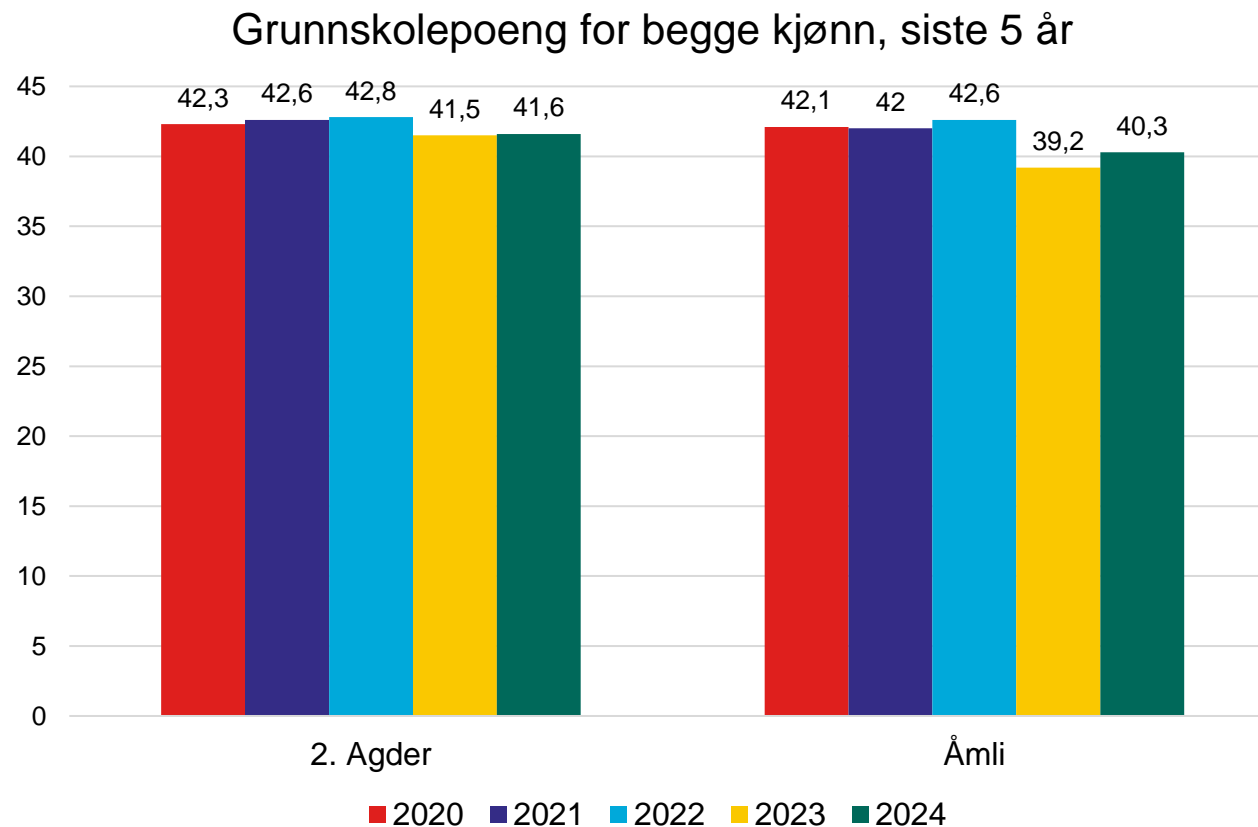

Gjennomføring vidaregåande opplæring

- For 2017-kullet var gjennomførings-graden i kommunen 80,0 %. Dette er lavere enn snitt for fylket.
- Tabellen under viser fordeling av 1. ønske-søkere til vgo for 2023.

Utvalg	Kjønn	Yrkesfag	Studieforb.
Åmli	Begge kjønn	72,0 %	28,0 %
	Kvinner	85,7 %	14,3 %
	Menn	54,5 %	45,5 %
Agder	Begge kjønn	56,7 %	43,3 %
	Kvinner	50,4 %	49,6 %
	Menn	62,9 %	37,1 %

Gjennomføring vgo, begge kjønn, alle utdanningsprogram

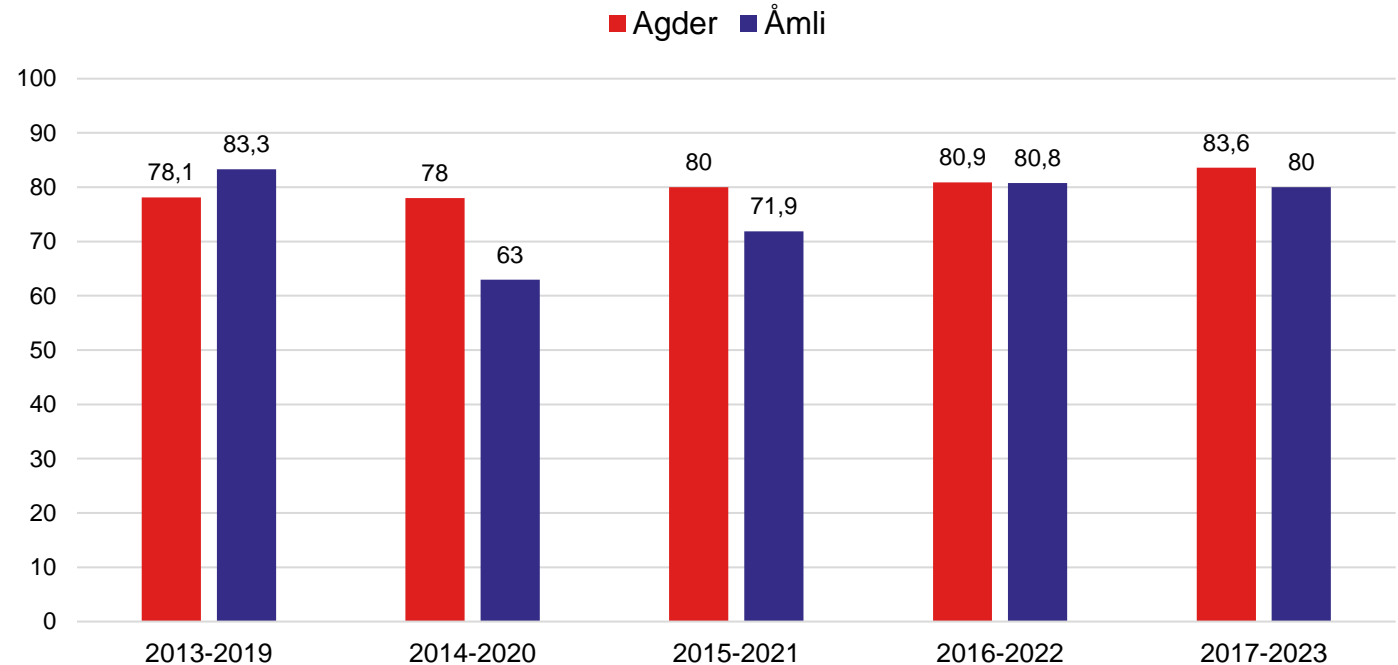

[Rapport gjennomføring](#)

Lærekontraktar kommunal og privat sektor

- Åmli har ikkje nådd målsetjinga om tre lærekontraktar i kommunal sektor per 1000 innbyggjarar i 2024.
- Kommunen har 1 lærekontrakt i kommunal sektor, og manglar 4 for å nå målsetjinga.
- Åmli har 7 lærekontraktar per 1000 innbyggjarar i privat sektor (2024).

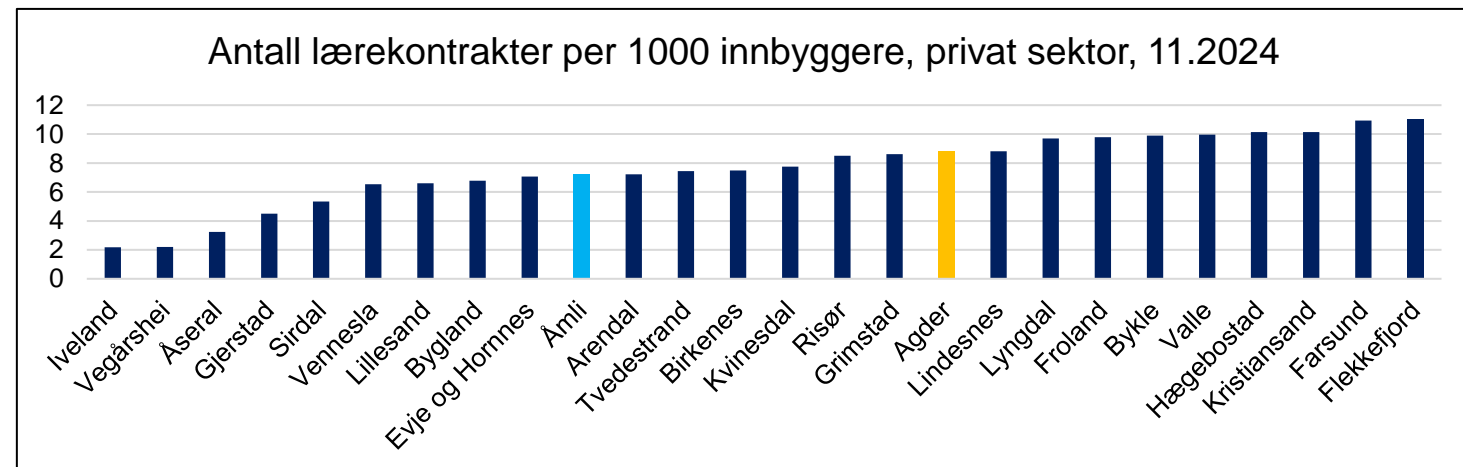
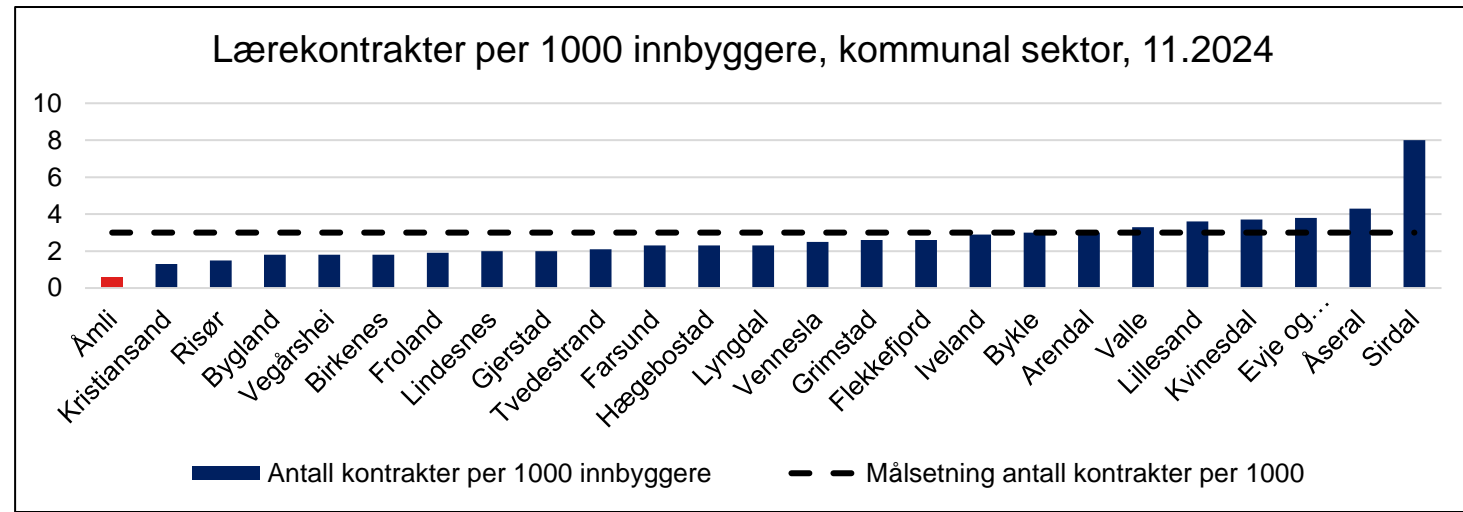

Deltid kvinner 20-66 år

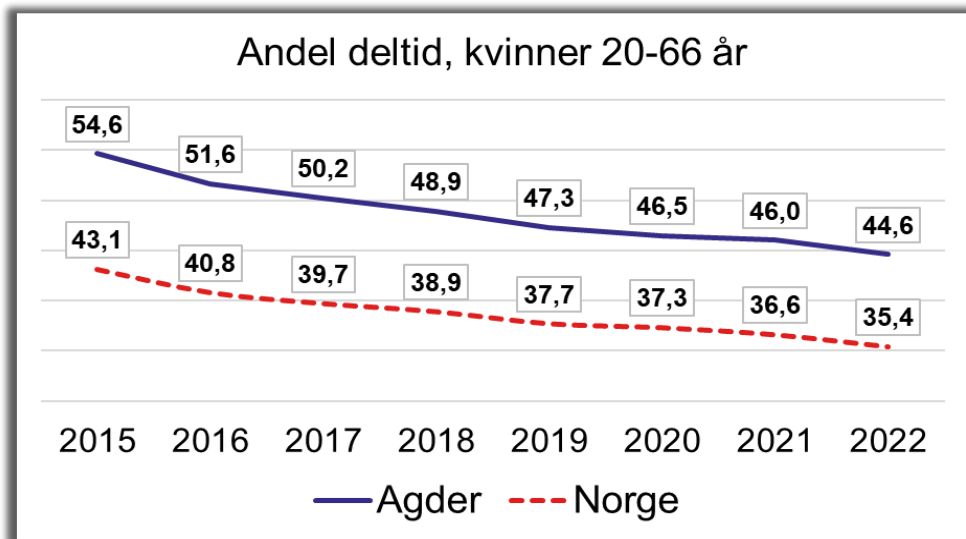

20-66 år	Begge kjønn	Menn	Kvinner
Åmli	35,6	19,3	55,7
Agder	30,9	18,6	44,6
Norge	25,4	16,3	35,4

Deltidsandel kvinner 2022

20-66 år

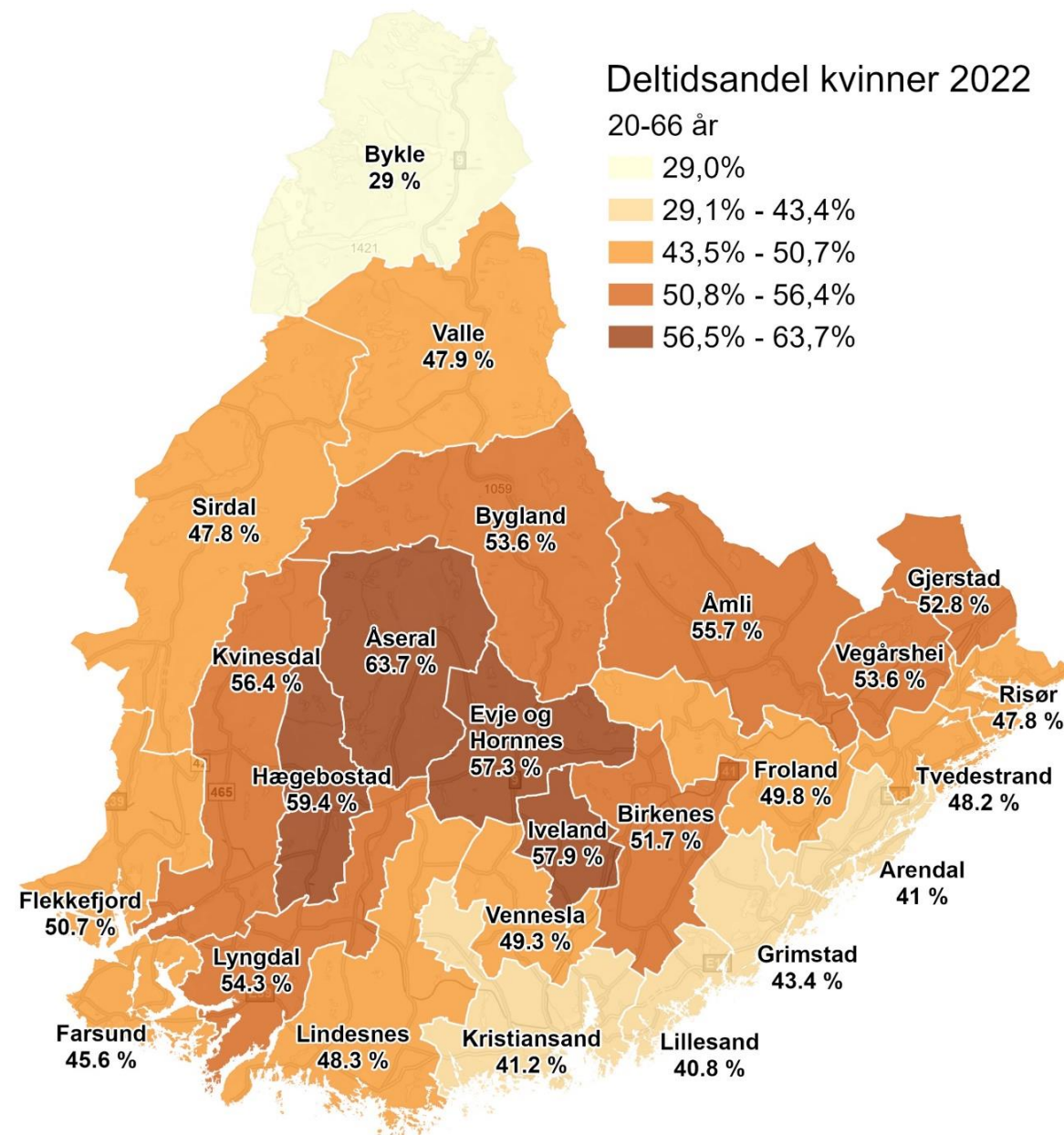
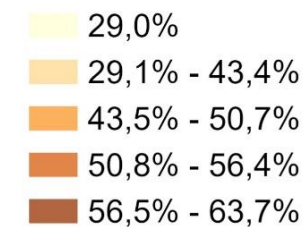

Rapport deltid kvinner

Sysseletjing etter landbakgrunn

- Blant innvandrere – og særlig innvandrere fra Gruppe 2-land – er det en betydelig lavere sysseletting enn befolkningen for øvrig.
- En målrettet satsing på kvalifisering og inkludering av innvandrere fra Gruppe 2-land til arbeidslivet er nødvendig for å ta ut potensialet i gruppa.

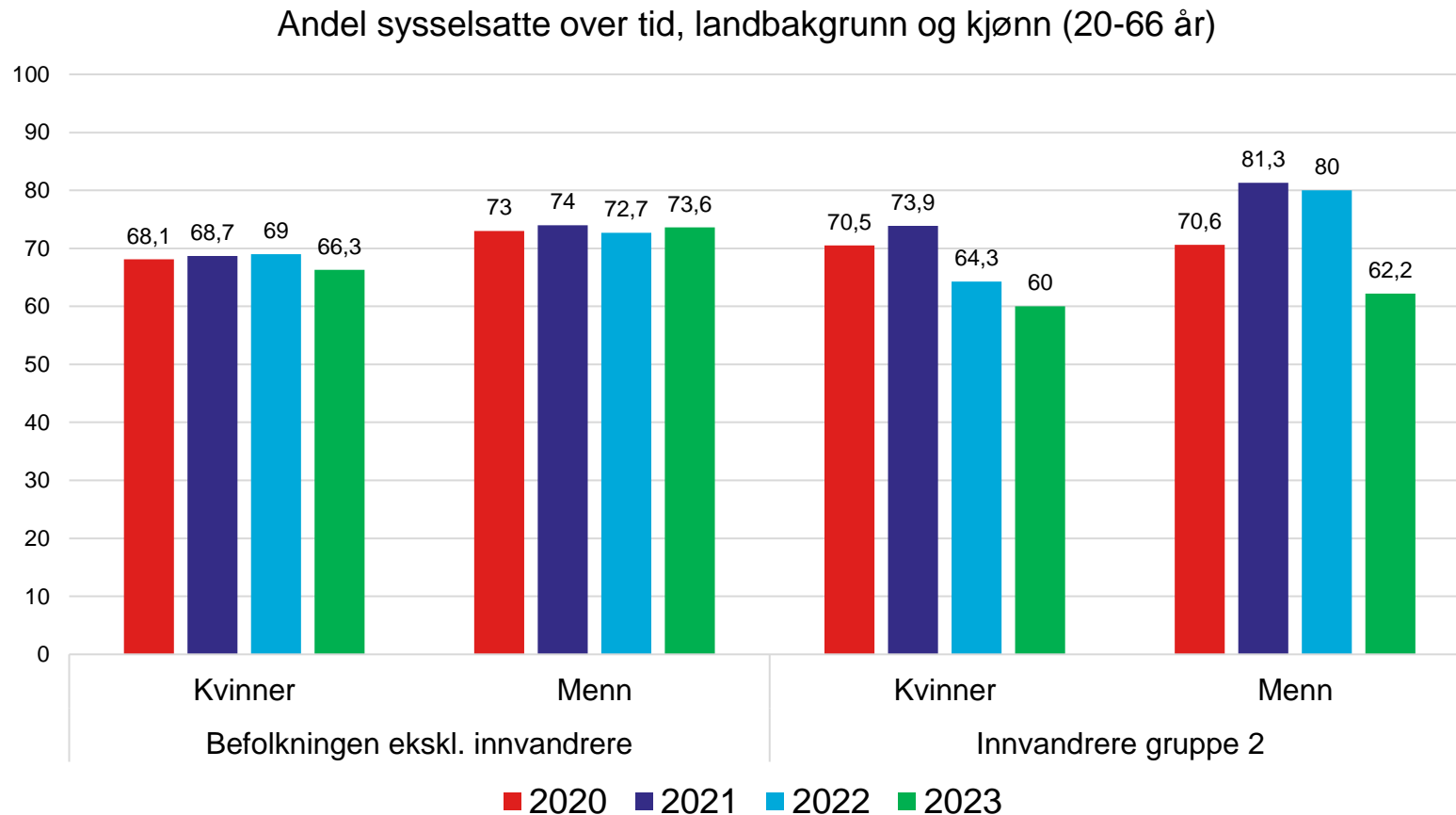

[Rapport sysseletting](#)

Vedvarande låginntekt

- Inntekt og økonomi er grunnleggande påverknadsfaktorar for helse, og forskning har vist at det er ein samanheng mellom inntektsnivå og helsetilstand.
- Låginntekt aukar sannsynet for dårleg sjølvopplevd helse, sjukdom og for tidleg død.
- Andel personar i hushald med låginntekt har auka meir i Agder enn i Norge elles.

Andel personer i husholdninger med vedvarende lavinntekt (EU60)

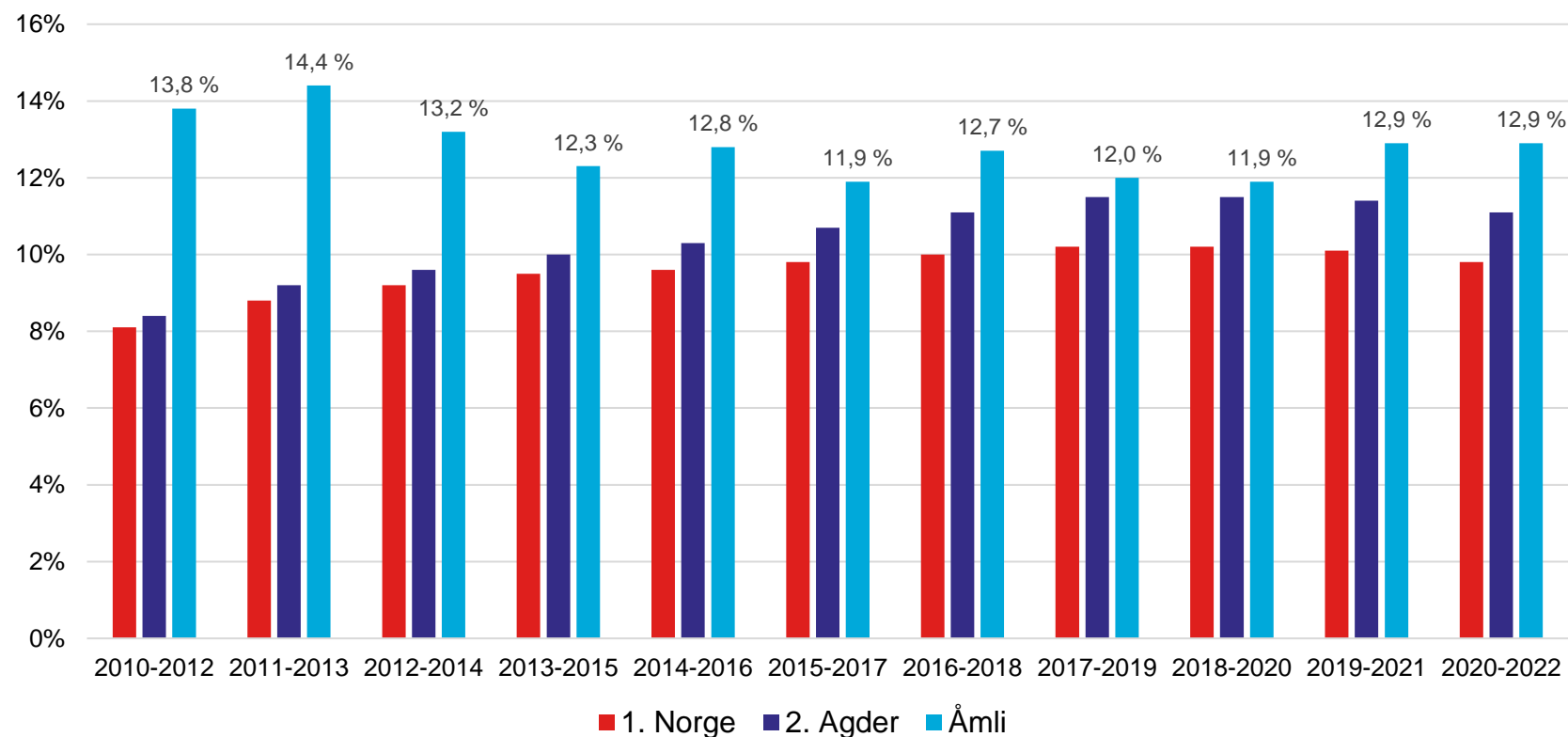

[Rapport lavinntekt](#)

Tannhelse

- Den offentlige tannhelsetenesta overvakar tannhelsa i den unge befolkninga gjennom systematiske registreringar av antal nye hol, tannflater med fyllingar og tapte tenner (DMFT).
- Registreringane gir eit grovt mål på utviklinga i tannhelsa over fleire år, og gjev moglegheit for å samanlikne tannhelsa mellom kommunar, fylke og gjennomsnitt for landet.

Rapport tannhelse

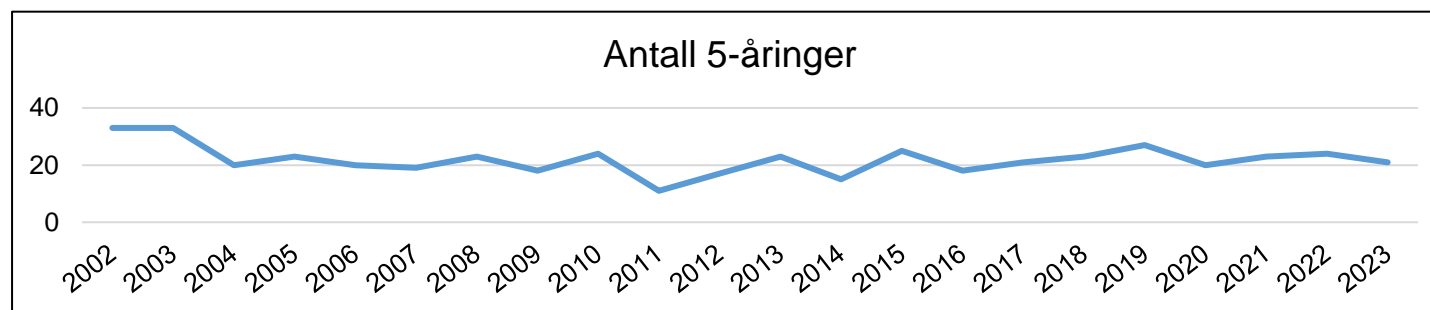
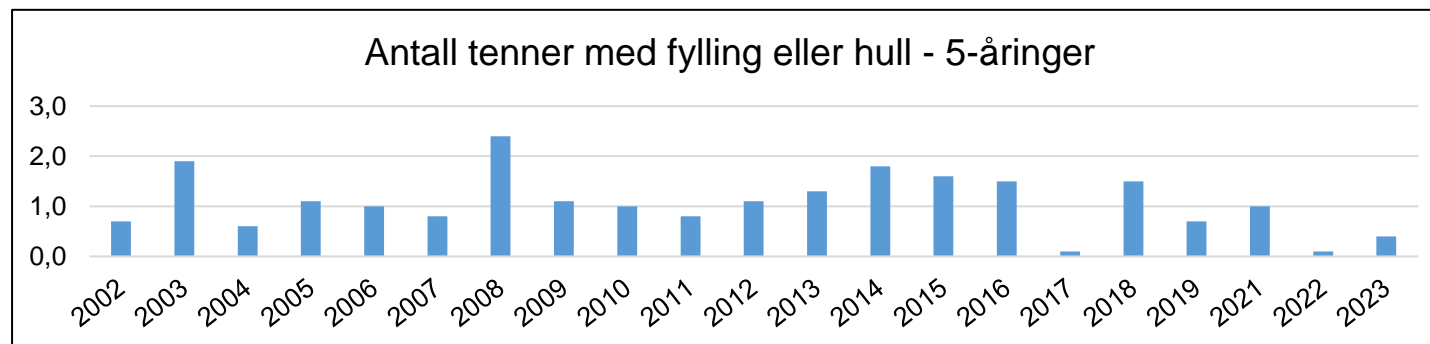
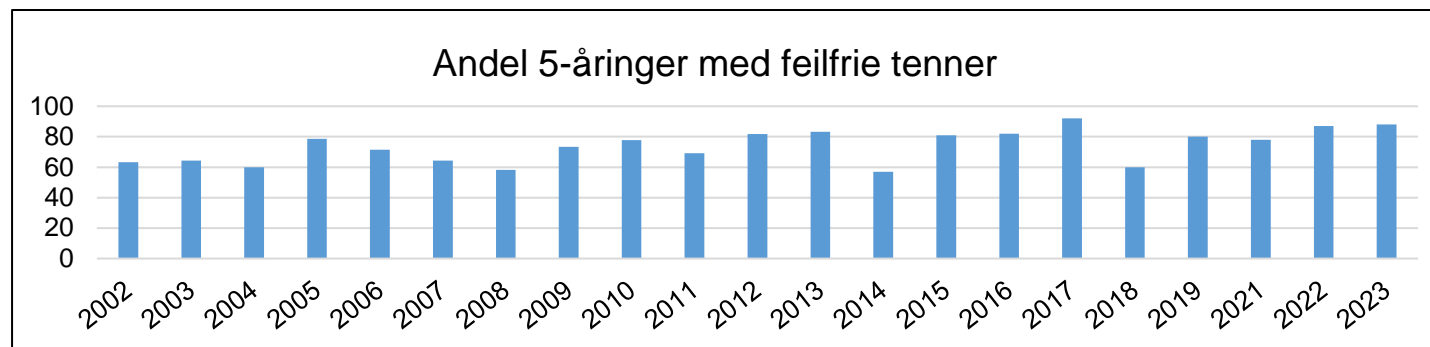



Klima og miljø

Regionplan Agder 2030 teiknar eit framtidsbilde der Agder har redusert klimagassutslepp med minst 45 prosent. Nødvendig infrastruktur for eit fullelektrisk samfunn er bygd ut, mens informasjons- og kommunikasjonsteknologi har gjort det enkelt å velje den mest klimavennlige løysinga for innbyggjarane og besøkande. Natur- og landbruksområder er ivaretatt for framtidige generasjonar, og er ein del av regionens ressursgrunnlag og identitet.



Klimagassutslepp – referansebanar

- Regionplan Agder har mål om at årlige utslipp skal reduseres med 55 % i 2030 sammenlignet med 2017.
- Figuren viser referansebane for utslipp med utgangspunkt i vedtatt nasjonal politikk.
- Referansebanen ligger langt over målbanen som må følges for å redusere utslippene med 55 % i 2030 sammenlignet med utslipp i 2017.

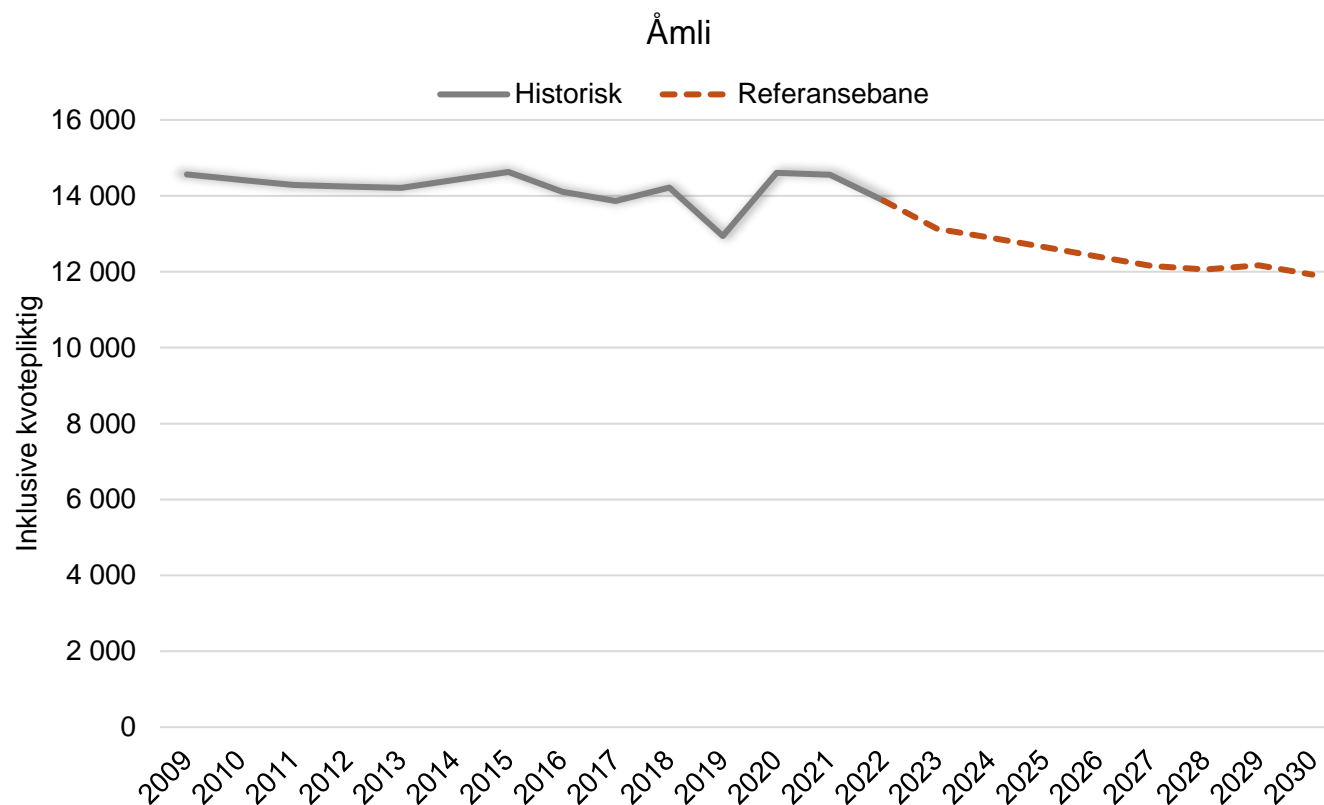

Elektrifiseringsgrad per sektor

- Målbildet Electric Region Agder 2030 handlar om å utnytta eit av regionens globale fortrinn for å realisera ein visjon om eit Agder kor alt er elektrisk, alt er fornybart.
- Dette skjer gjennom å elektrifisera samfunnet ved å erstatta fossil energi med fornybar elektrisitet.

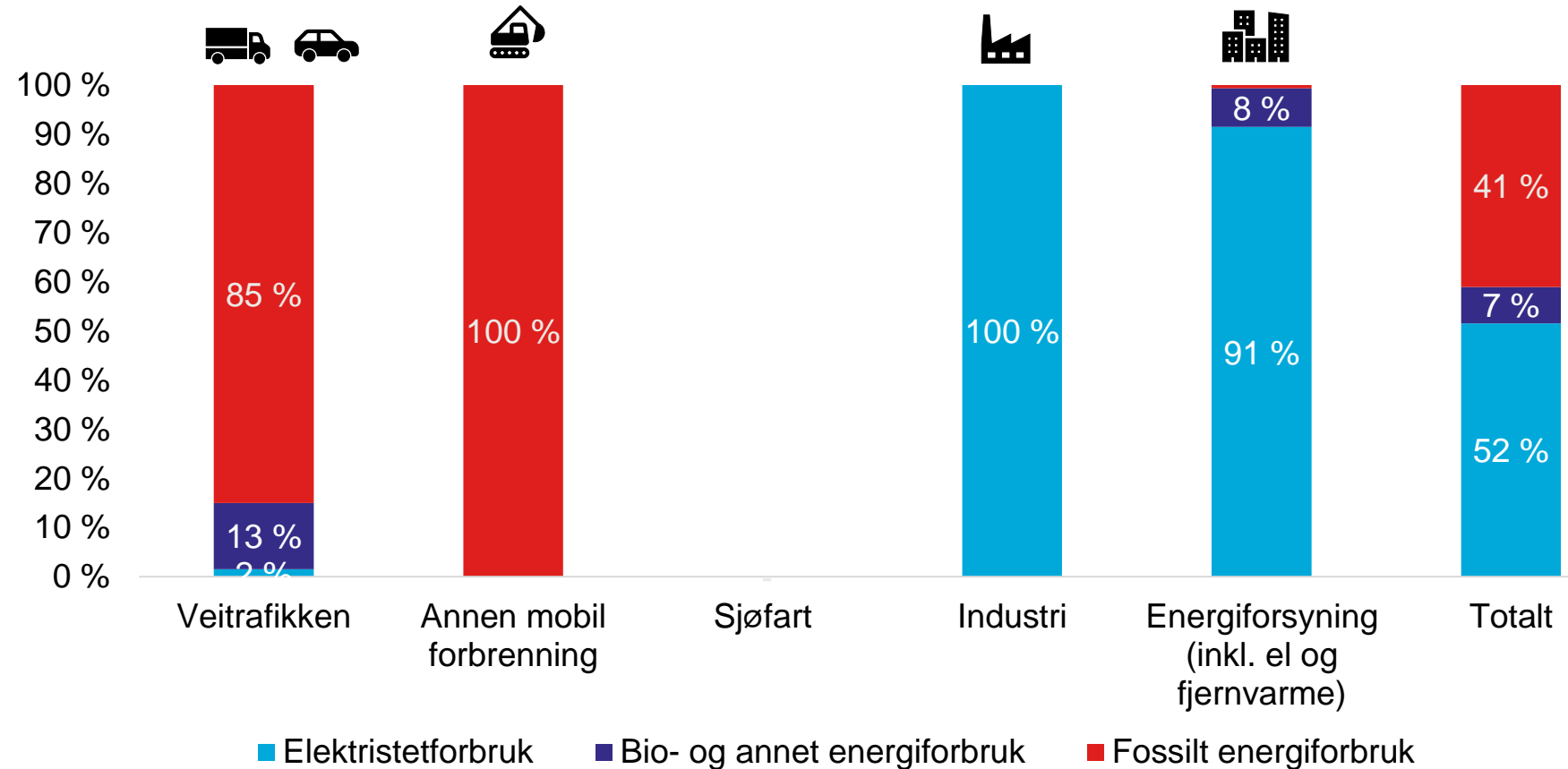

[Rapport elektrifisering](#)



Klimagassreduksjon i Åmli

13 872

Dagens
Klimagassutslipp
(tonn CO2-ekv)

6 536

Klimagassutslipp ved
fullelektrifisering*
(tonn CO2-ekv)

53 %

Redusert
klimagassutslipp etter
elektrifisering

*Elektrifisering av Transport og annen mobil forbrenning

Arealressurser

Per 2022 er ca. 71 % av Åmli dekt av skog, 14 % open fastmark, 7 % ferskvatn, 6 % myr, medan fulldyrka jord utgjør 1,1 %. Bebyggd areal og samferdsel utgjør til saman 0,9 %.

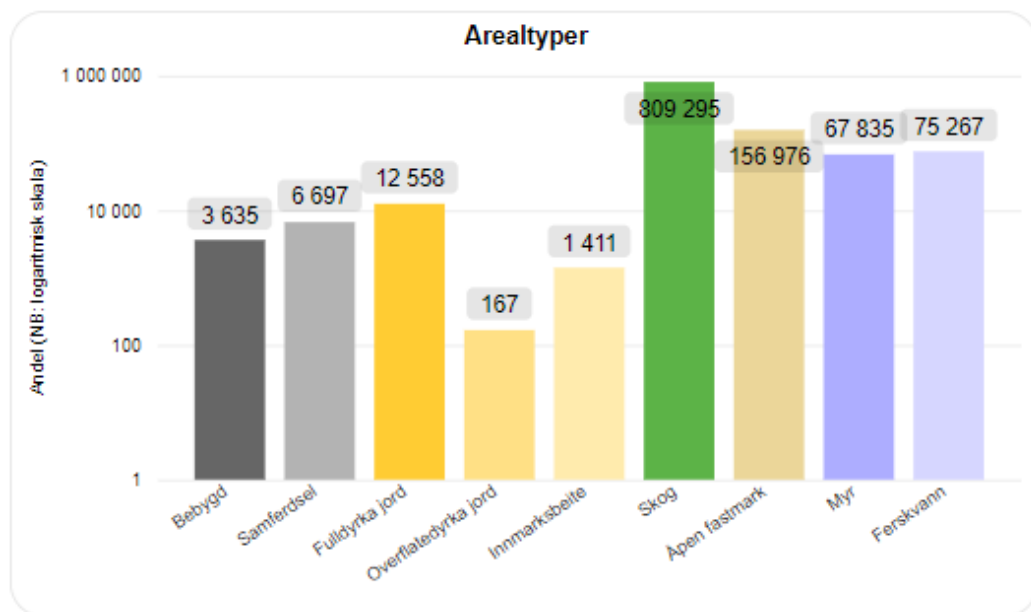

Ca. 14,1 % av arealet i Åmli er vernet etter naturmangfaldlova.

Samlet for Agder er 16,3 % av arealet vernet.

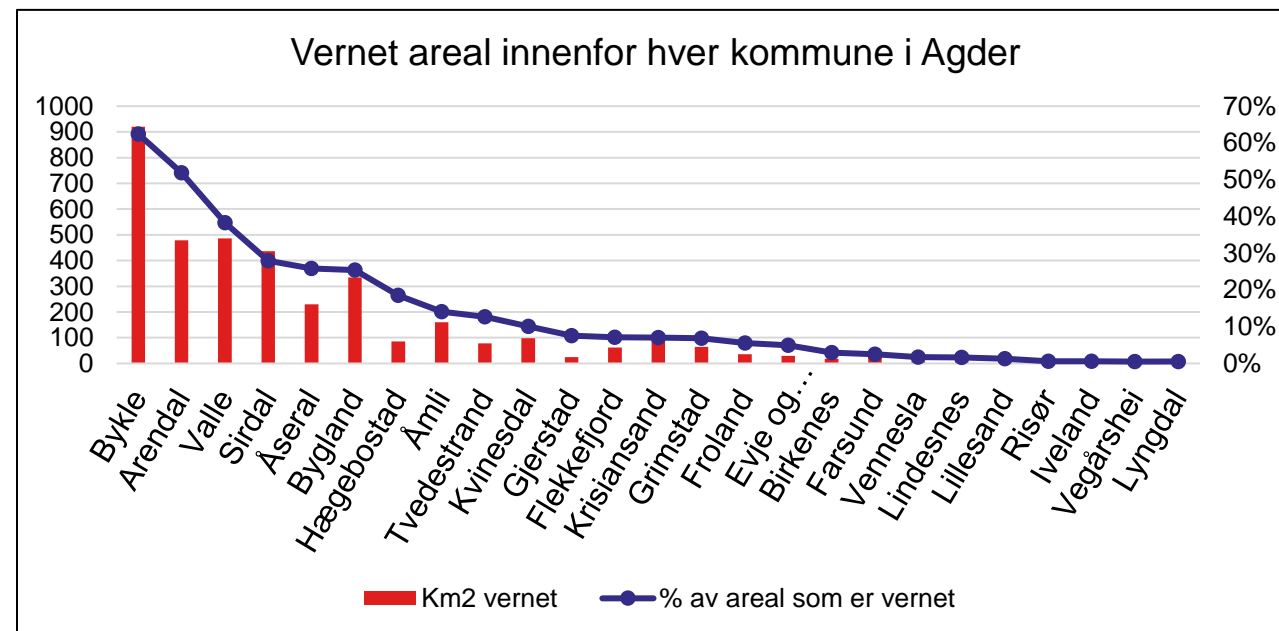

Planlagt arealbruk

- Regionalt arealreikneskap er utarbeida ved å samanstille kommuneplanen sin arealdel, digitale reguleringsplanar, arealressursdata (AR5 og AR50) og SSB sitt datasett for arealbruk.
- Regionalt arealreikneskap viser at Åmli har satt av sers store areal, og då særleg til fritidsbustader.
- Samla er det sett av byggeområde i natur tilsvarende 12 dekar per innbyggjar.
- Gjeldande planar opnar for utbygging av meir enn 18 000 dekar skau og 1 600 dekar myr.

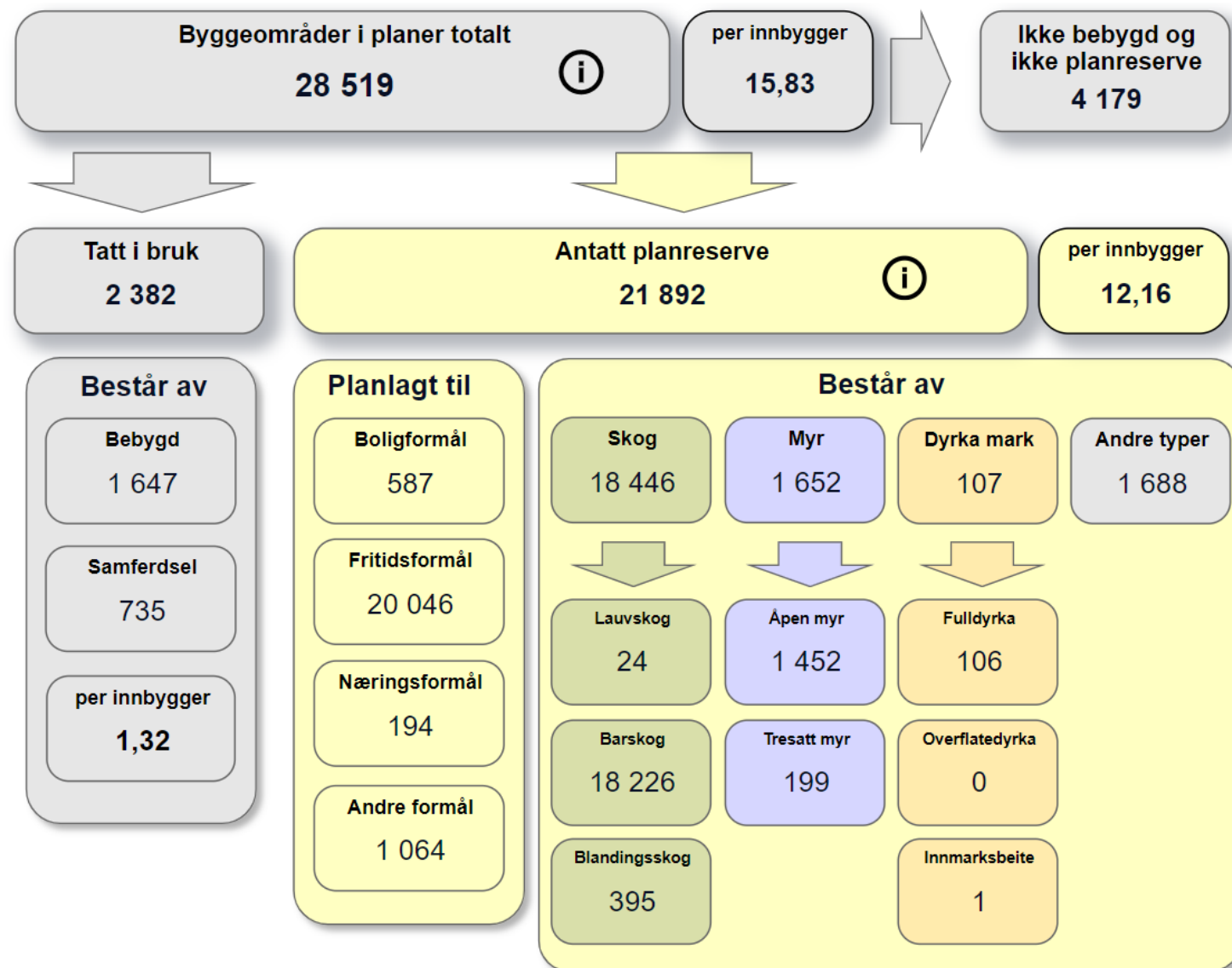

Fritidsbustadar og eigarar

- Det er om lag 880 brukseiningar til fritid i Åmli, og nesten 1200 eigarar (alle eigarandelar medrekna).
- Arendal er største «hytteeigarkommune».

