



AGDER
fylkeskommune

Arendal

Utvalgt statistikk for gjennomgående tema i regionplan Agder

17 SAMARBEID
FOR Å NÅ MÅLENE





Kjappe fakta om Arendal kommune

Areal (km ²)	
Areal	271,7
Landareal	253,8
Bebyggd/samferdsel areal	36,0
Ferskvann	18,0
Jordbruksareal	18,7
Vernet areal	477,9

Tjenester	
Barneskoler	16 (3 353 elever)
Ungdomsskoler	9 (1 616 elever)
Videregående skoler	Arendal vgs, Sam Eyde vgs
Tannklinikk	Maxis, Krøgenes
Fylkesvei (km)	248

Folk	
Folketall	46 335
Andel kvinner	50,1 (Agder: 49,8)
Andel i tettsted (SSB)	88 %
Gjennomsnittsalder	menn 41,7 - kvinner 43,1
Forventet levealder	menn 79,7 - kvinner 83,4
Personer per husholdning	2,10 (Agder: 2,15)

Samfunn	
Administrasjonssenter	Arendal
Interkommunalt politisk råd	Østre Agder
Sentralitetsklasse	3
Distriktsindeks	66,8
BA-område	BA40 Arendal

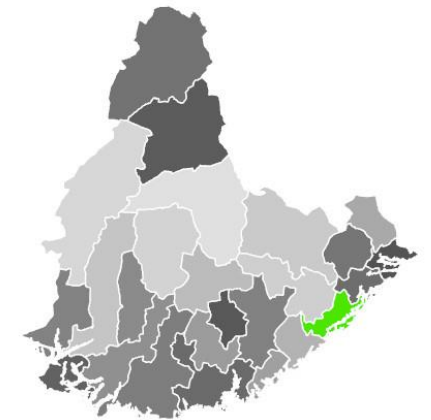

Befolkning og demografi

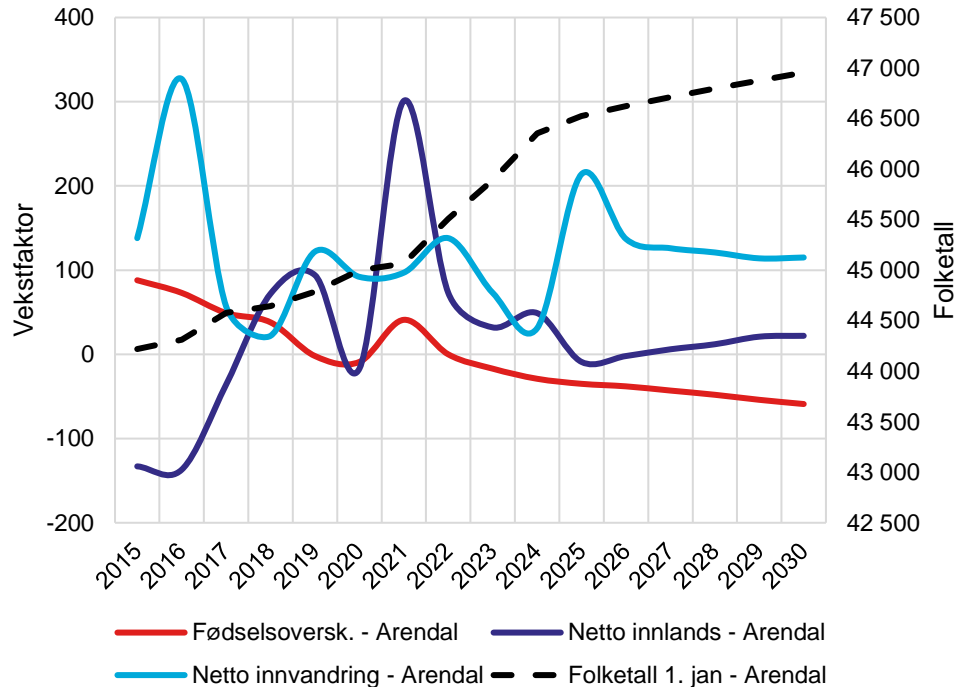

SSB spår befolkningsøkning som følge av positiv innenlandsflytting og positiv netto innvandring. SSB's prognose forventer synkende fødselsoverskudd og sterkere aldring.

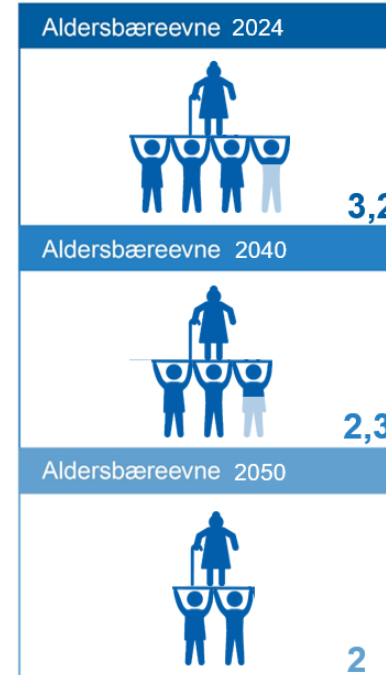
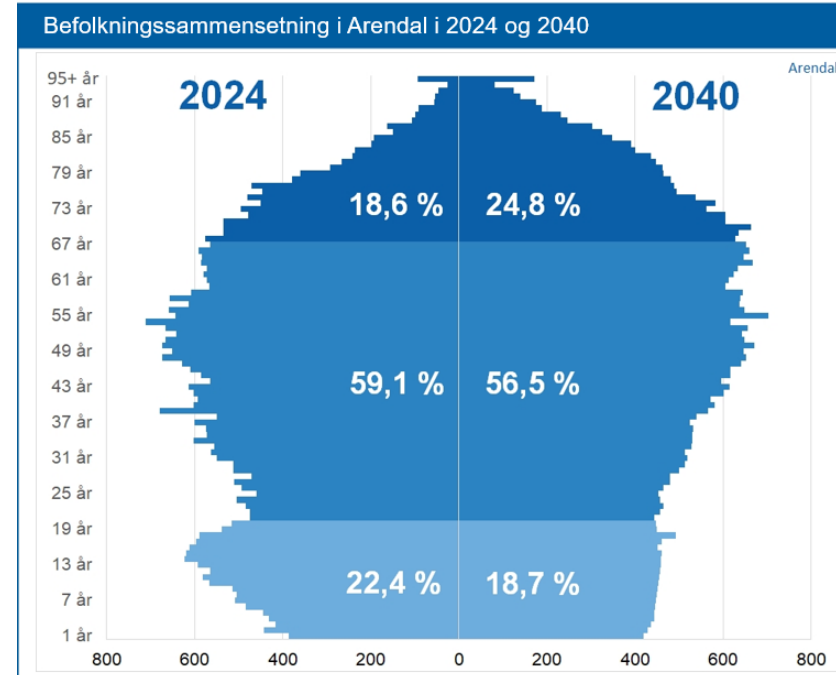

Dersom SSB's framskriving slår til, vil aldersbæreevnen synke fra dagens 3,2 til 2,3 i 2040. Aldringen forventes å være sterkere enn snittet for Agder.

Befolkningsutvikling

Fra 2018 til 2023 økte folketallet i Arendal med 1 246 personer (2,8 %). Aller størst vekst i denne perioden var det i grunnkretsene Nedenes, Myra og Asdal/Vrengen, og skyldes feltutbygginger i disse områdene.

Kartet til høyre viser utviklingen fra 2018-2023, og illustrerer at store deler av Arendal har hatt befolkningsvekst i perioden. I likhet med andre bykommuner er hovedbildet byspredning, men også her er det en tendens til svakere vekst og nedgang i de minst sentrale områdene i kommunen.

Innvandring til byene, aldring, og søken etter nærhet til service/tjenester og arbeidsmarked er vanlige forklaringer på at trykket er størst i de sentrale områdene i en kommune.

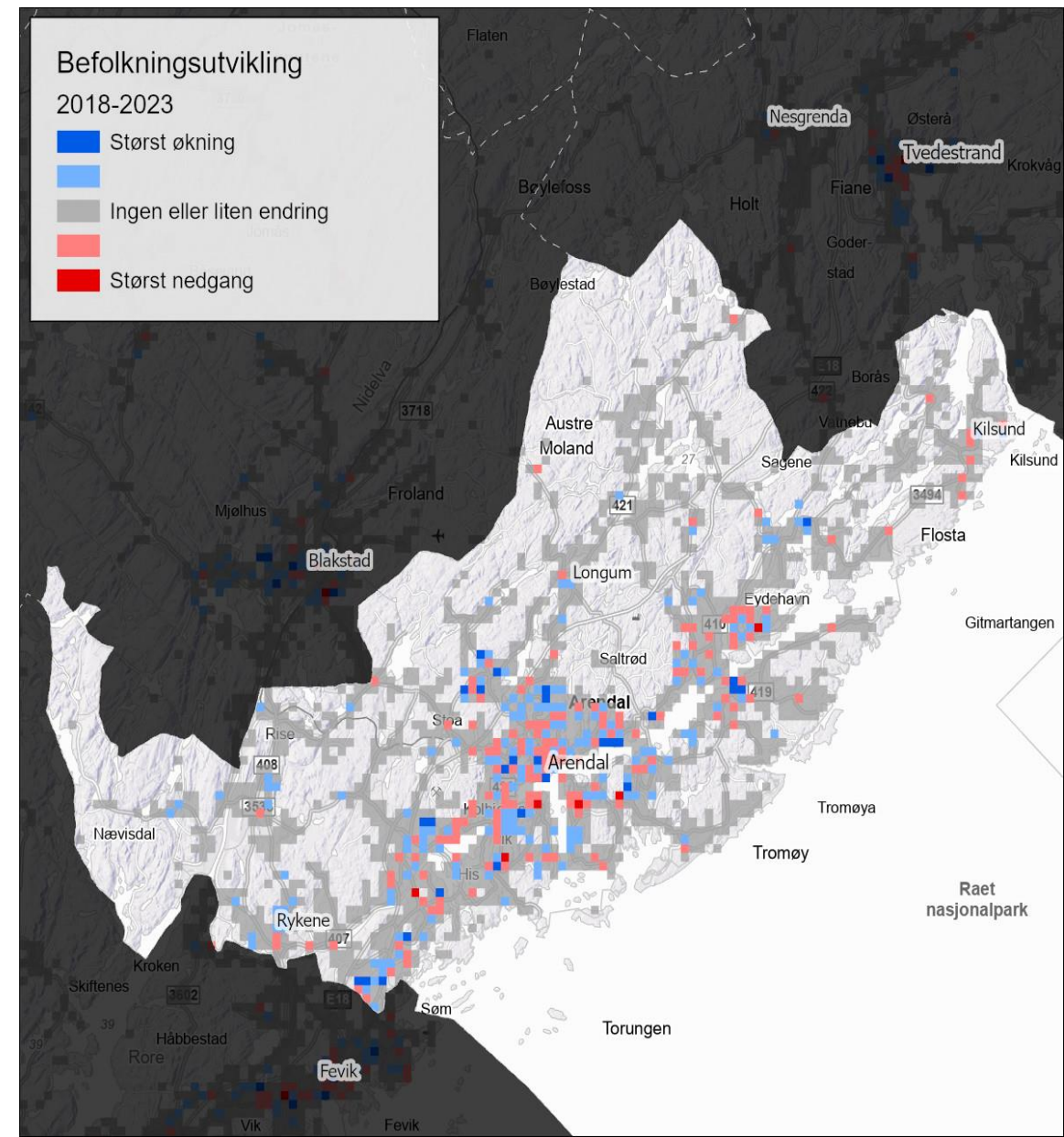

Boligbygging

- I perioden 2018-2023 ble det i gjennomsnitt igangsatt ca. 240 boliger i året, hvorav ca. 33 % var eneboliger.

Igangsatte boliger - SSB 05940

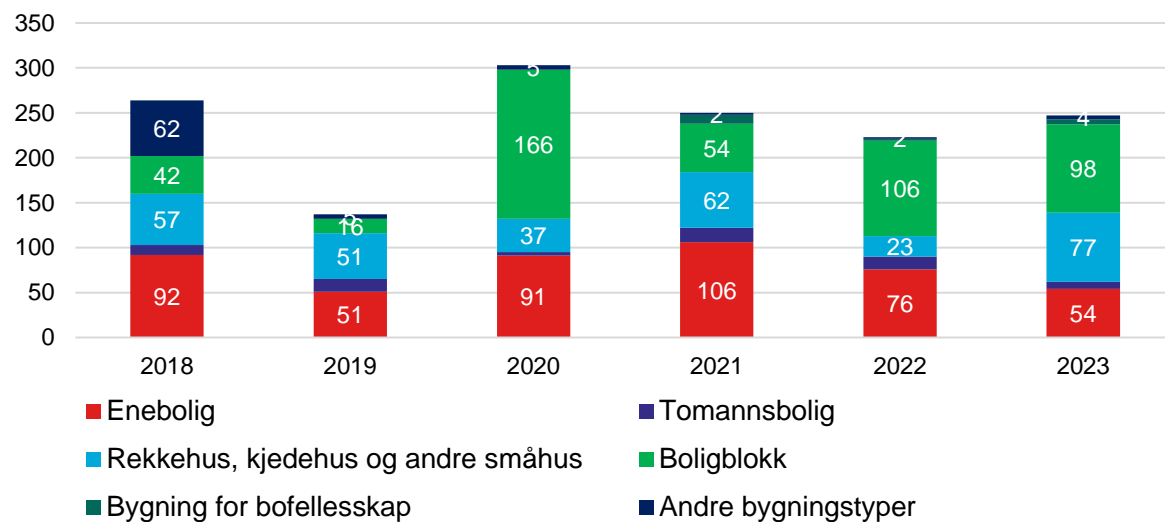

Boligmasse

- Det er 22 745 boliger i kommunen (beboede og ubebodde).

Boligmassen per 2024 (andel i prosent) - SSB 12941

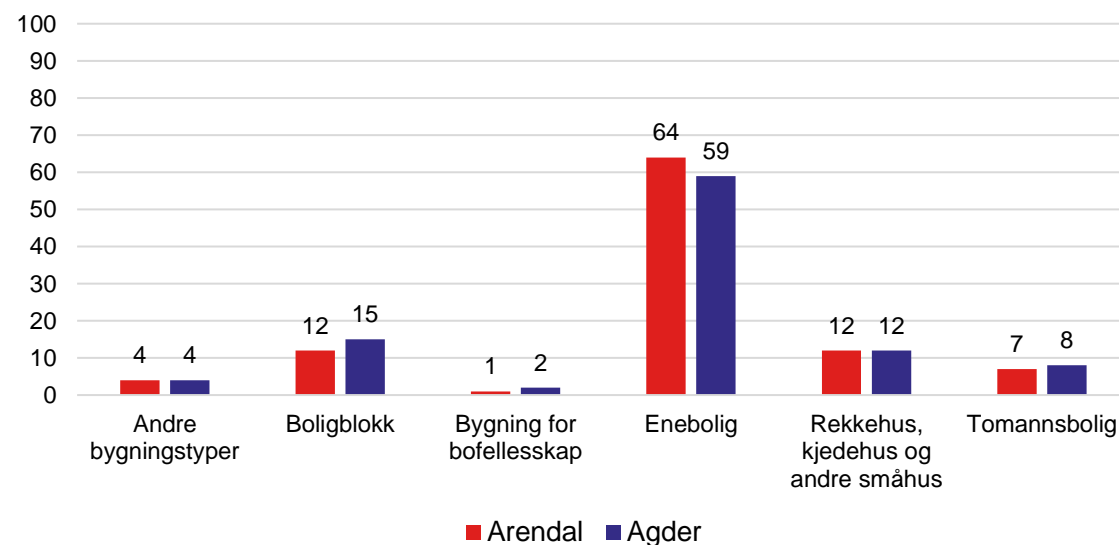

Rapport boligstatistikk



Næringsutvikling og samarbeid om nye arbeidsplasser

I Regionplan Agder 2030 tegnes et fremtidsbilde der Agder i 2030 lykkes med å bruke det grønne skiftet til innovasjon og verdiskaping i privat og offentlig sektor. Utvikling og bruk av ny teknologi har bidratt til å løse store miljø- og klimautfordringer. Agder har utnyttet mulighetene innen digitalisering, automatisering og kunstig intelligens. Sirkulær økonomi, der ressurser og produkter gjenbrukes er et hovedprinsipp for næringsutvikling og vekst.



Sysseissetting

Regionale forskjeller:

- Lavest sysselsettingsandel helt øst i Agder, og høyest andel i de aller minst sentrale kommunene.

Arendal:

- Lavere sysselsettingsandel enn fylket for øvrig. Sysselsettingsandelen er lavere enn snittet i fylket for både menn og kvinner.

20-66	Begge kjønn	Menn	Kvinner
Arendal	71,6	74,0	69,1
Agder	73,6	76,6	70,6
Norge	77,2	79,5	74,8

[Rapport sysselsetting](#)

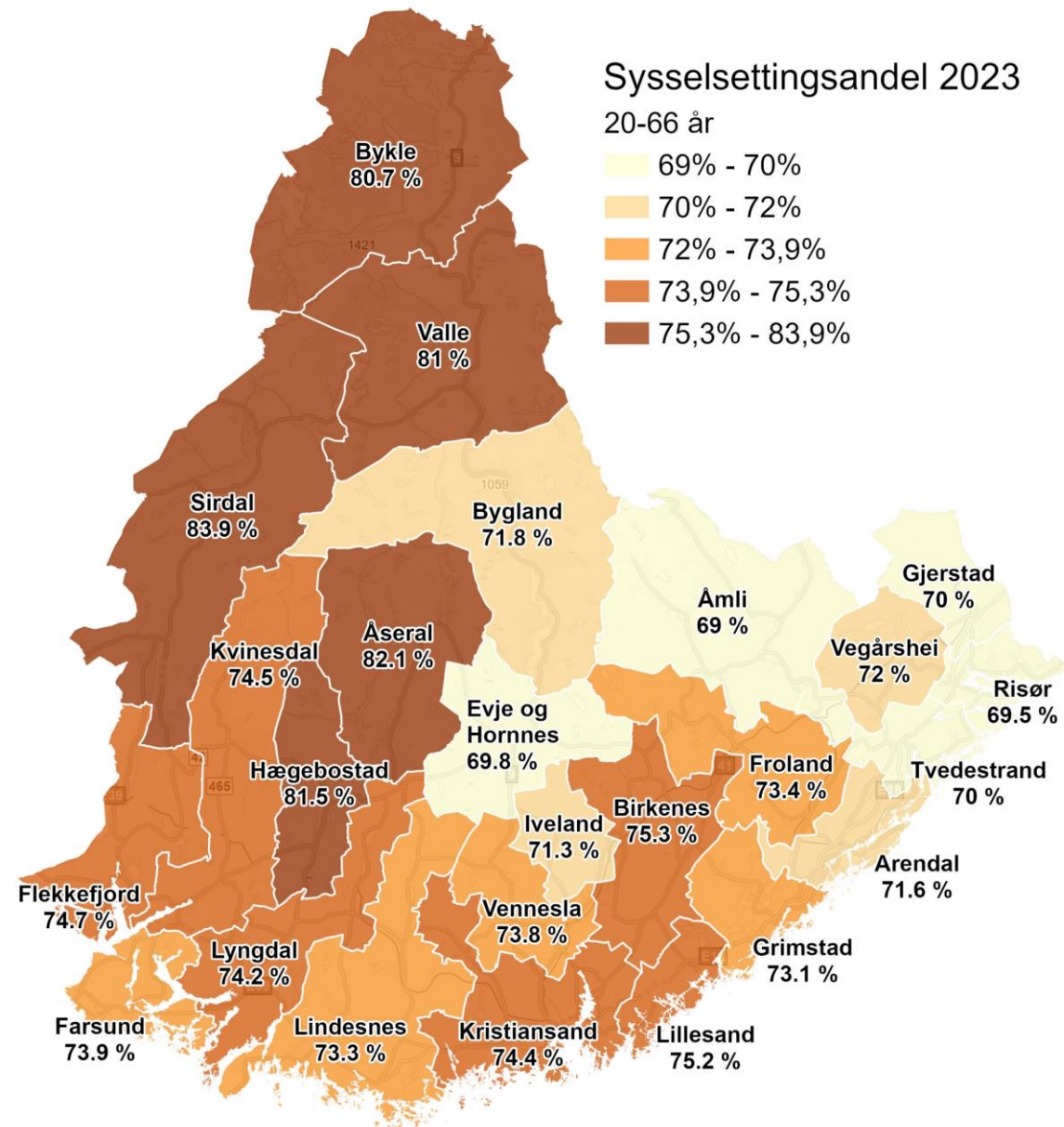

Bo- og arbeidsmarkeder

- Arendal er senterkommune for Froland, Grimstad og Tvedestrand. 70 % av de sysselsatte med bosted i Arendal jobber i egen kommune. 9 % har arbeidssted i Grimstad kommune per 4. kvartal 2023 (SSB).

*Definisjon:
En region med felles markeder for arbeidskraft og arbeidsplasser, der innbyggerne ikke trenger å flytte eller bruke vesentlig tid på å reise for å arbeide*

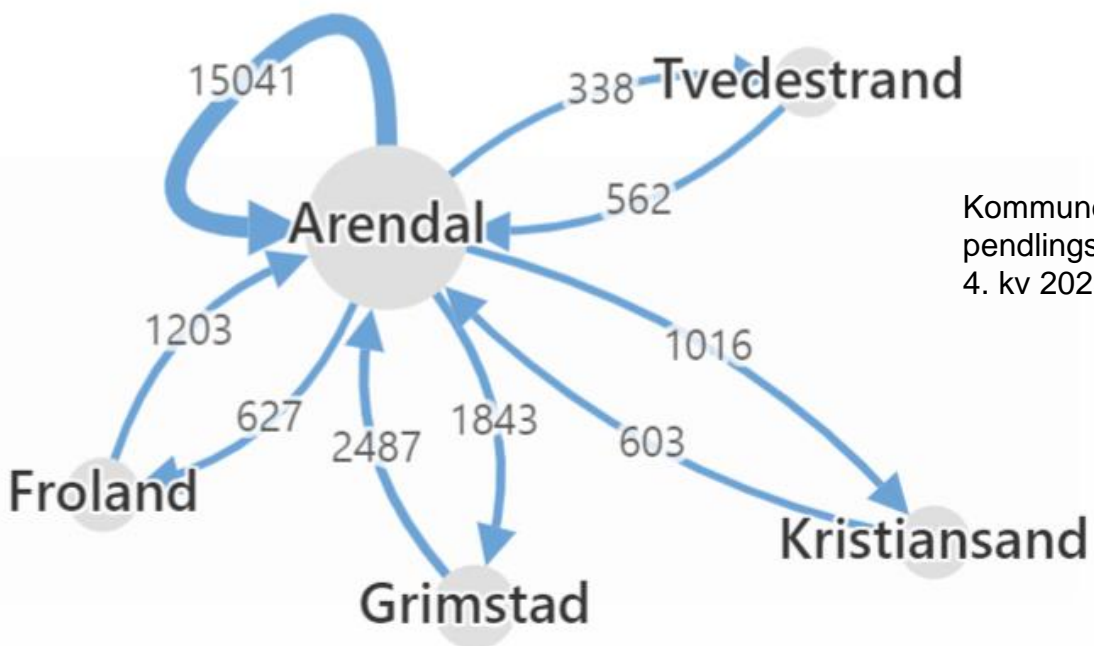
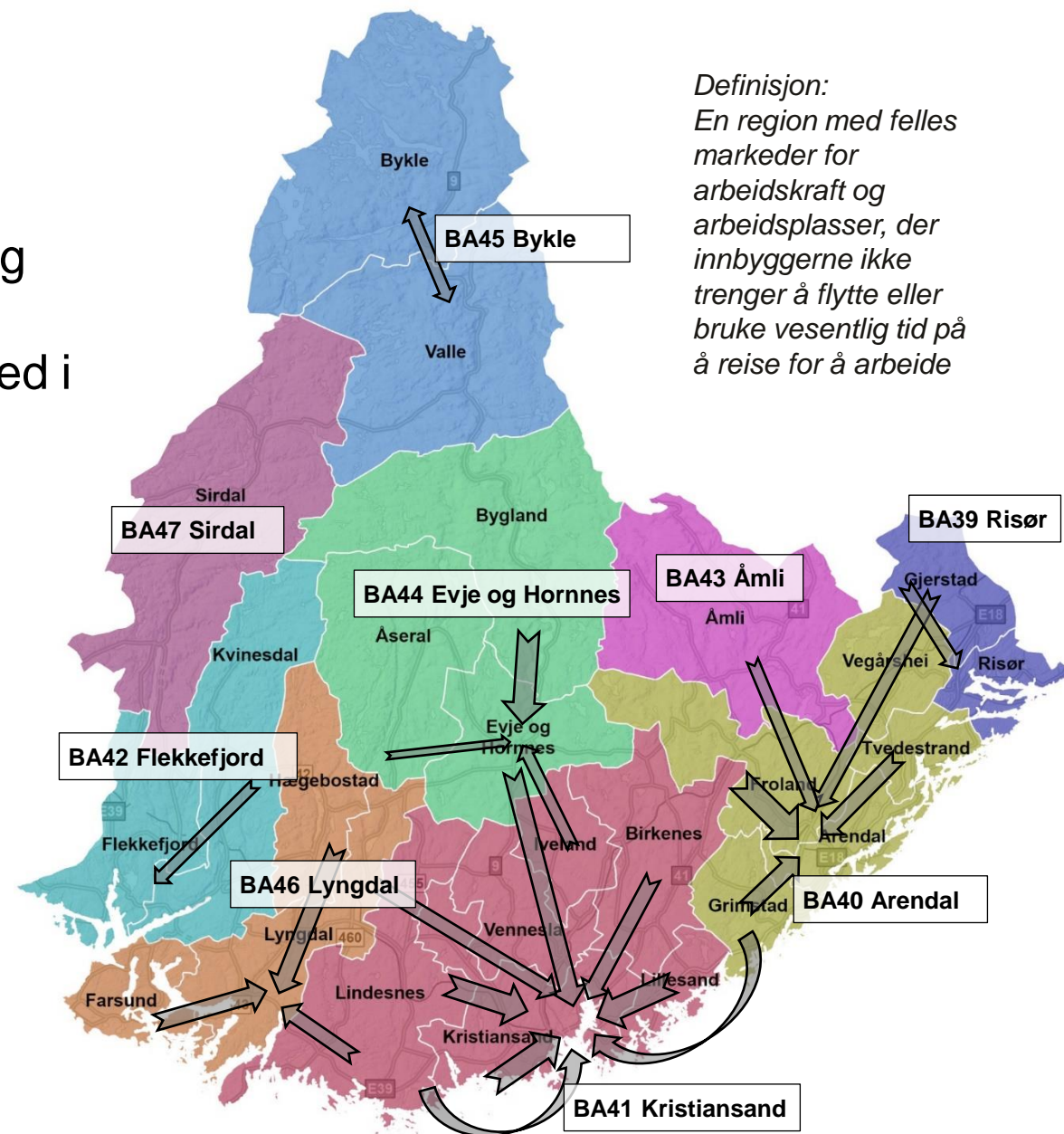

Kommunens viktigste pendlingsrelasjoner per 4. kv 2023 (SSB)

Sektorfordeling og sysselsettingsutvikling

Sysselsatte per sektor, 4. kvartal (SSB 13472)

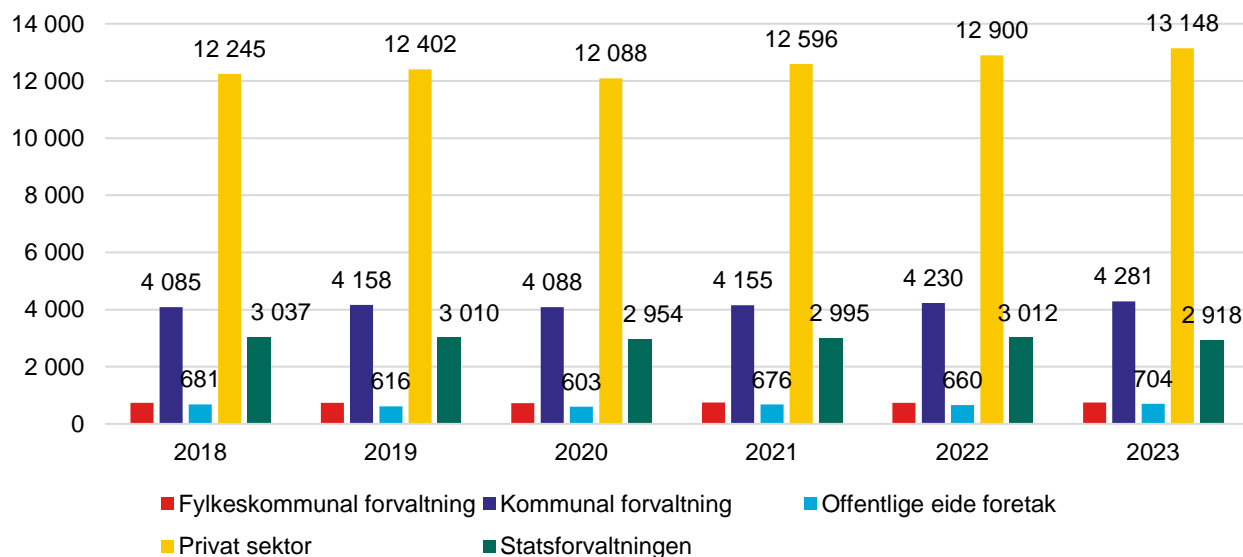

Sysselsatte per sektor, 4. kvartal 2023 (SSB 13472)

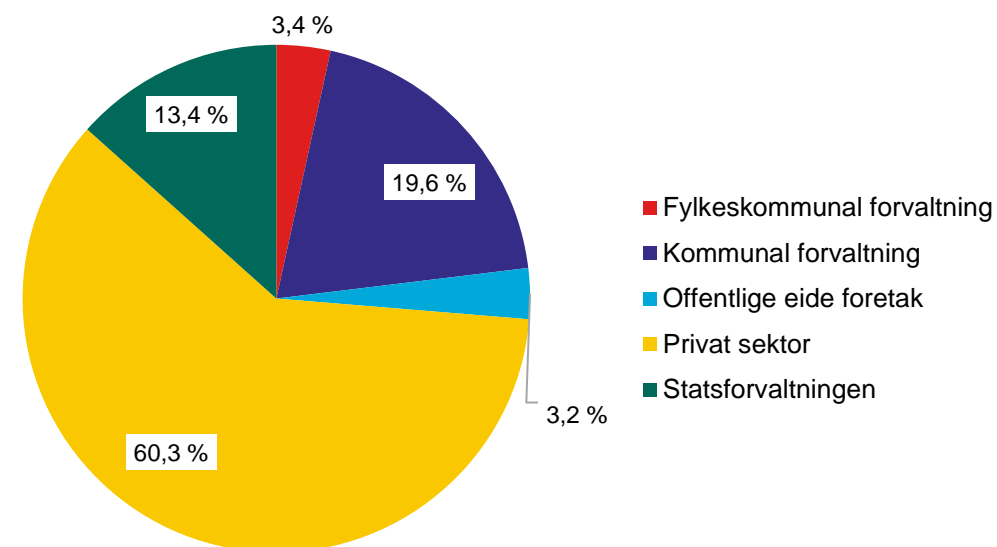

Arendal har lavere andel ansatte i privat sektor enn snittet for Agder og Norge, men over for statsansatte.

Antall ansatte i privat sektor har økt med mer enn 1 000 personer siden 2020.

Arendal				
Sektor	Antall	Andel	Agder	Norge
Offentlige eide foretak	704	3,2 %	2,5 %	4,0 %
Fylkeskommunal forvaltning	749	3,4 %	2,3 %	1,7 %
Statsforvaltningen	2918	13,4 %	9,5 %	11,6 %
Kommunal forvaltning	4281	19,6 %	22,2 %	18,2 %
Privat sektor	13148	60,3 %	63,4 %	64,5 %

Næringsstruktur - 4. kvartal 2023

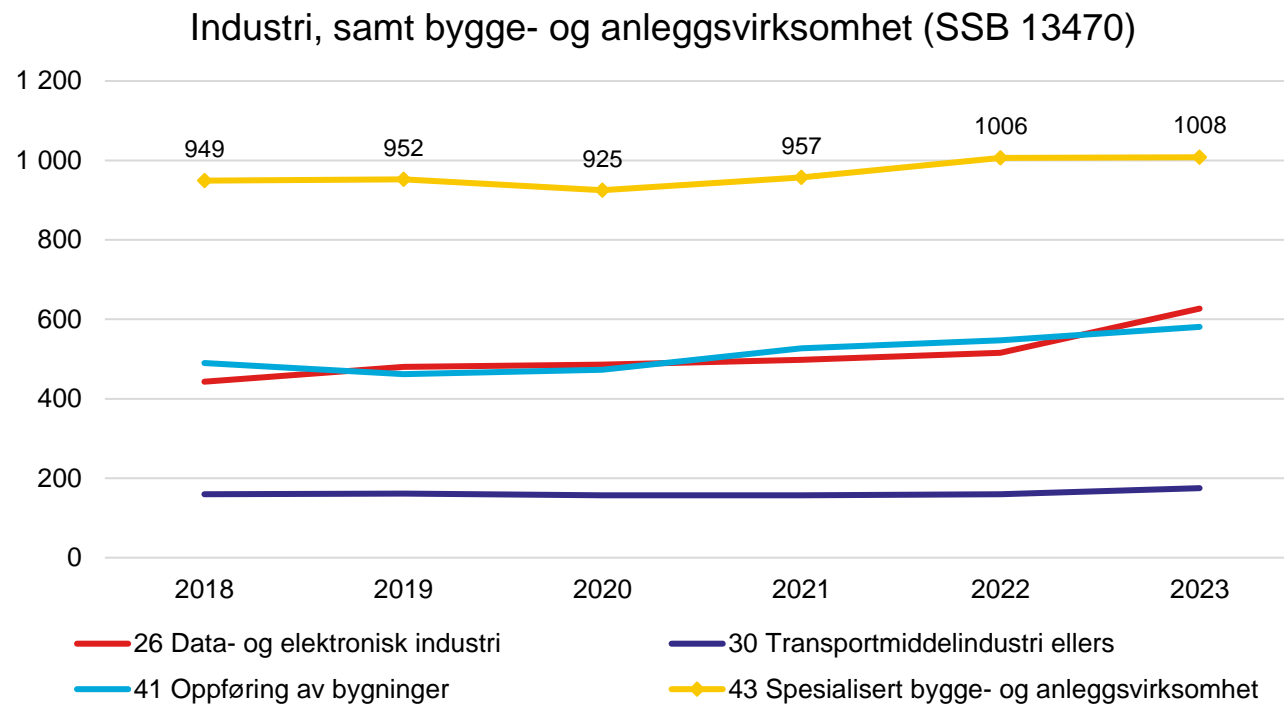
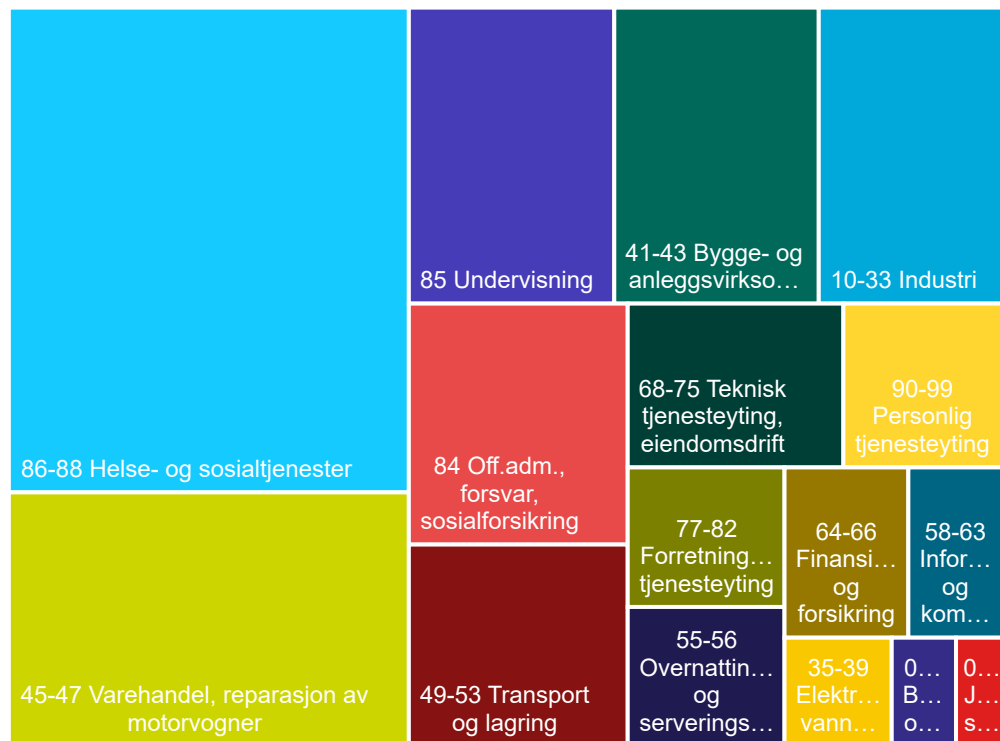

Kitron AS (produksjon av kretskort) er den største private arbeidsgiveren i Arendal, foran Norse Atlantic Airways AS og Gard AS (forsikring). Andre, store industribedrifter er Viking life-saving equipment Norway AS og Hernis scan system AS. Oneco Infra AS og NSE Fagstillas AS er de største bygge- og anleggsvirksomhetene.



Levekår, likestilling, inkludering og mangfold

Regionplan Agder 2030 tegner et fremtidsbilde der Agder er en attraktiv region å bo i, jobbe i og besøke. Byene, tettstedene og bygdesentrene er trygge og attraktive steder med identitet og innovasjonskraft. Stedene er kompakte, tilrettelagt for alle, uansett funksjonsevne, og ivaretar behovene som både minoritetsgrupper og en stadig økende andel eldre har.

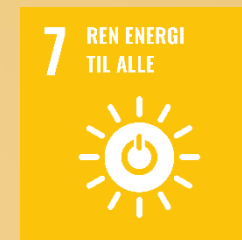

Grunnskolepoeng

- Arendal ligger under snittet for fylket de siste fem årene.
- Grunnskolepoengene for 2020, 2021 og 2022 er basert på standpunkt, siden eksamener ble avlyst under pandemien. Dette gjør at grunnskolepoengene for disse årene ikke uten videre kan sammenliknes med andre år.

[Rapport grunnskolepoeng](#)

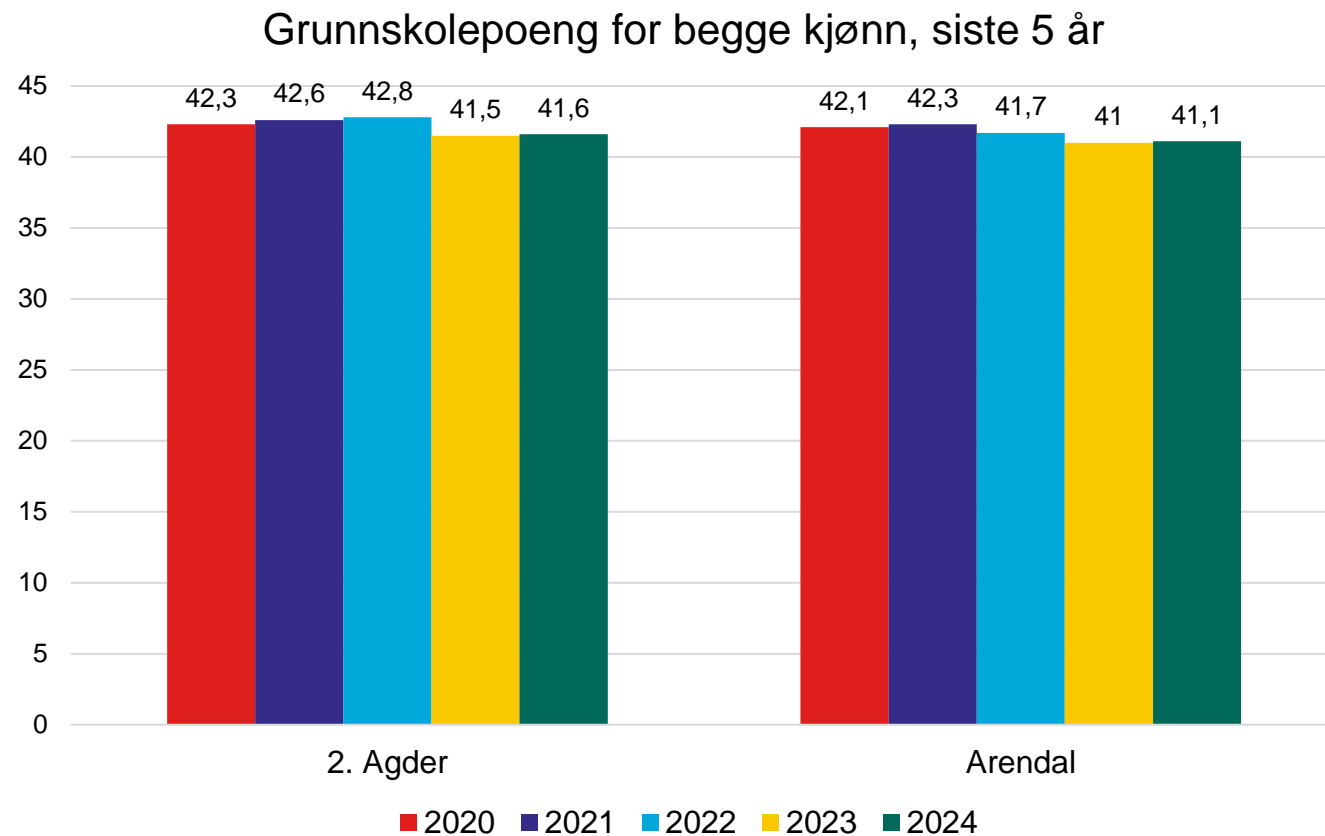

Gjennomføring videregående opplæring

- For 2017-kullet var gjennomføringsgraden i kommunen 83,8 %. Dette er rett over snittet for Agder.
- Tabellen under viser fordeling av 1. ønske-søkere til vgo for 2023.

Utvalg	Kjønn	Yrkesfag	Studieforb.
Arendal	Begge kjønn	53,7 %	46,3 %
	Kvinner	49,4 %	50,6 %
	Menn	58,0 %	42,0 %
Agder	Begge kjønn	56,7 %	43,3 %
	Kvinner	50,4 %	49,6 %
	Menn	62,9 %	37,1 %

Gjennomføring vgo, Agder, kommune, begge kjønn

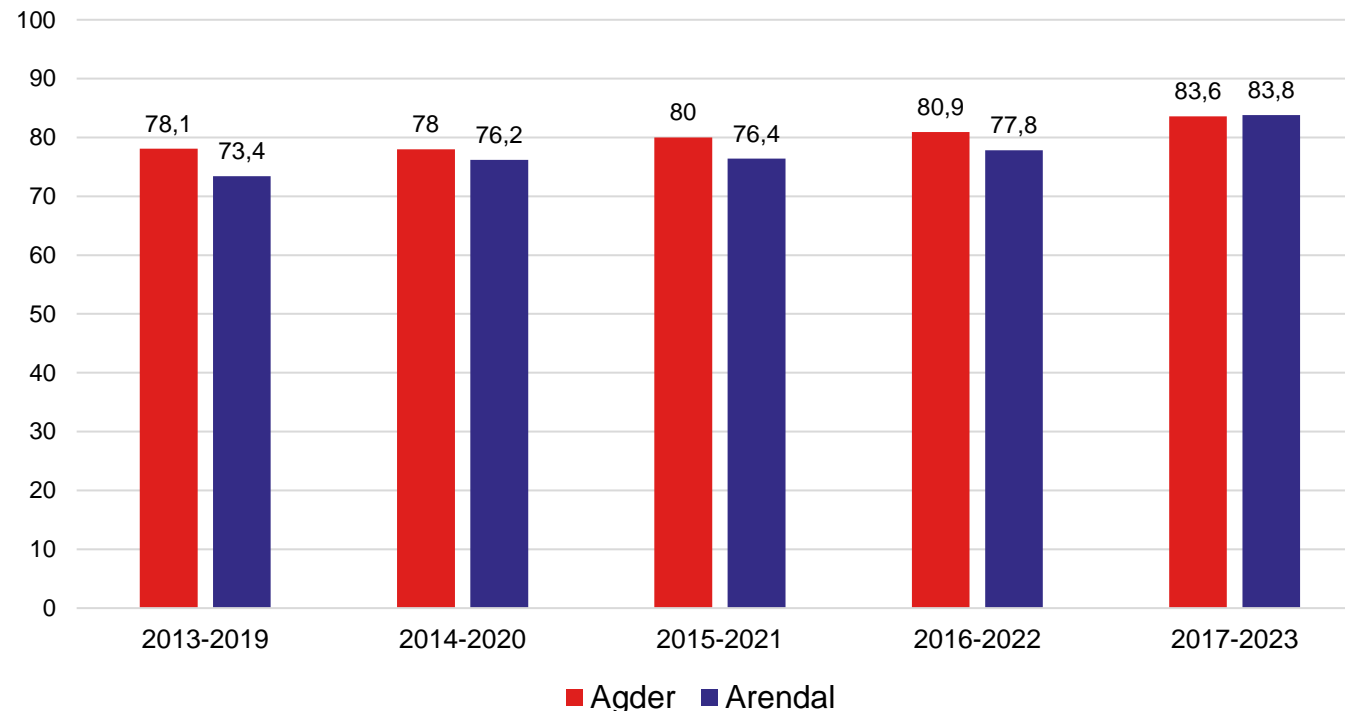

Rapport gjennomføring

Lærekontrakter kommunal og privat sektor

- Arendal har i 2024 nådd målsetningen om tre lærekontrakter i kommunal sektor per 1000 innbyggere.
- Arendal har 139 lærekontrakter i kommunal sektor. Det er 23 flere enn per september 2023.
- Arendal har 7 lærekontrakter per 1000 innbyggere i privat sektor (2023).

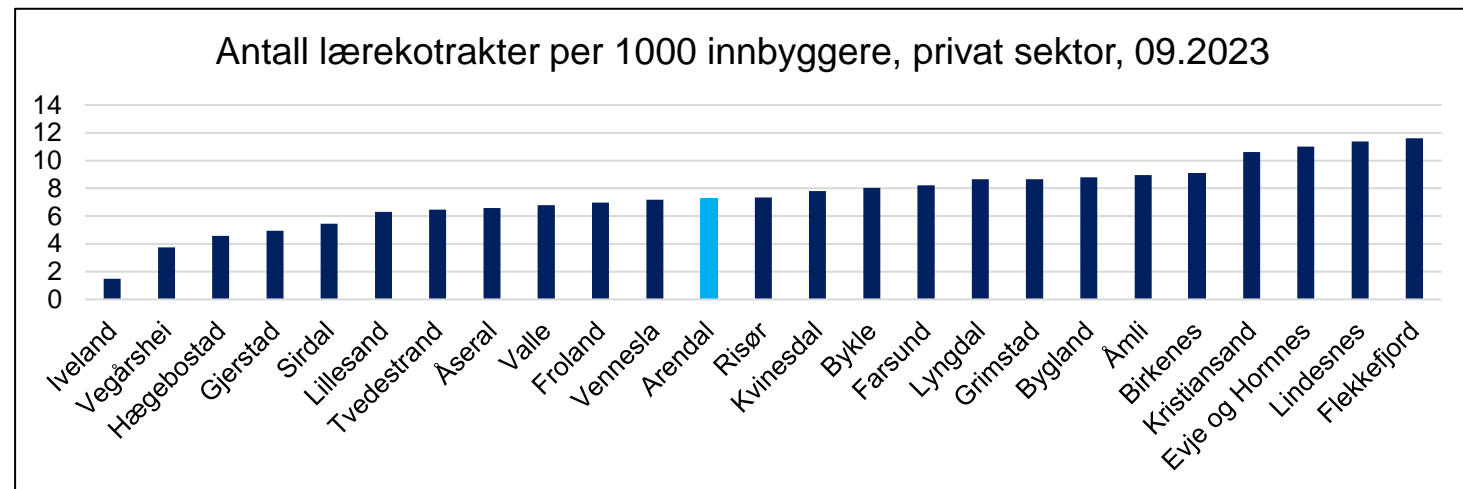
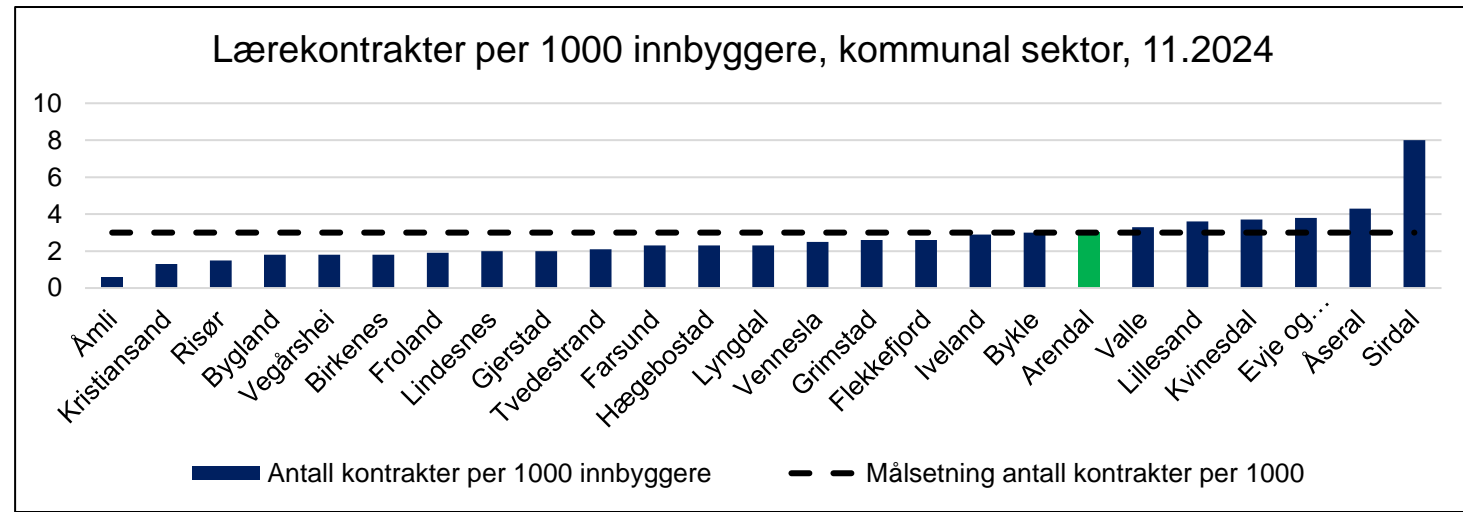

Deltid kvinner 20-66 år

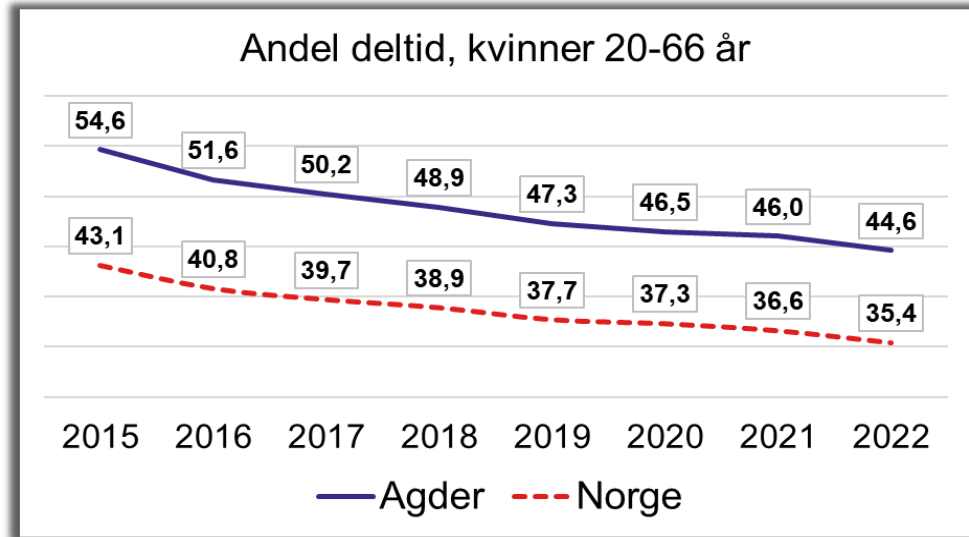

20-66 år	Begge kjønn	Menn	Kvinner
Arendal	28,9	17,9	41,0
Agder	30,9	18,6	44,6
Norge	25,4	16,3	35,4

Rapport deltid kvinner

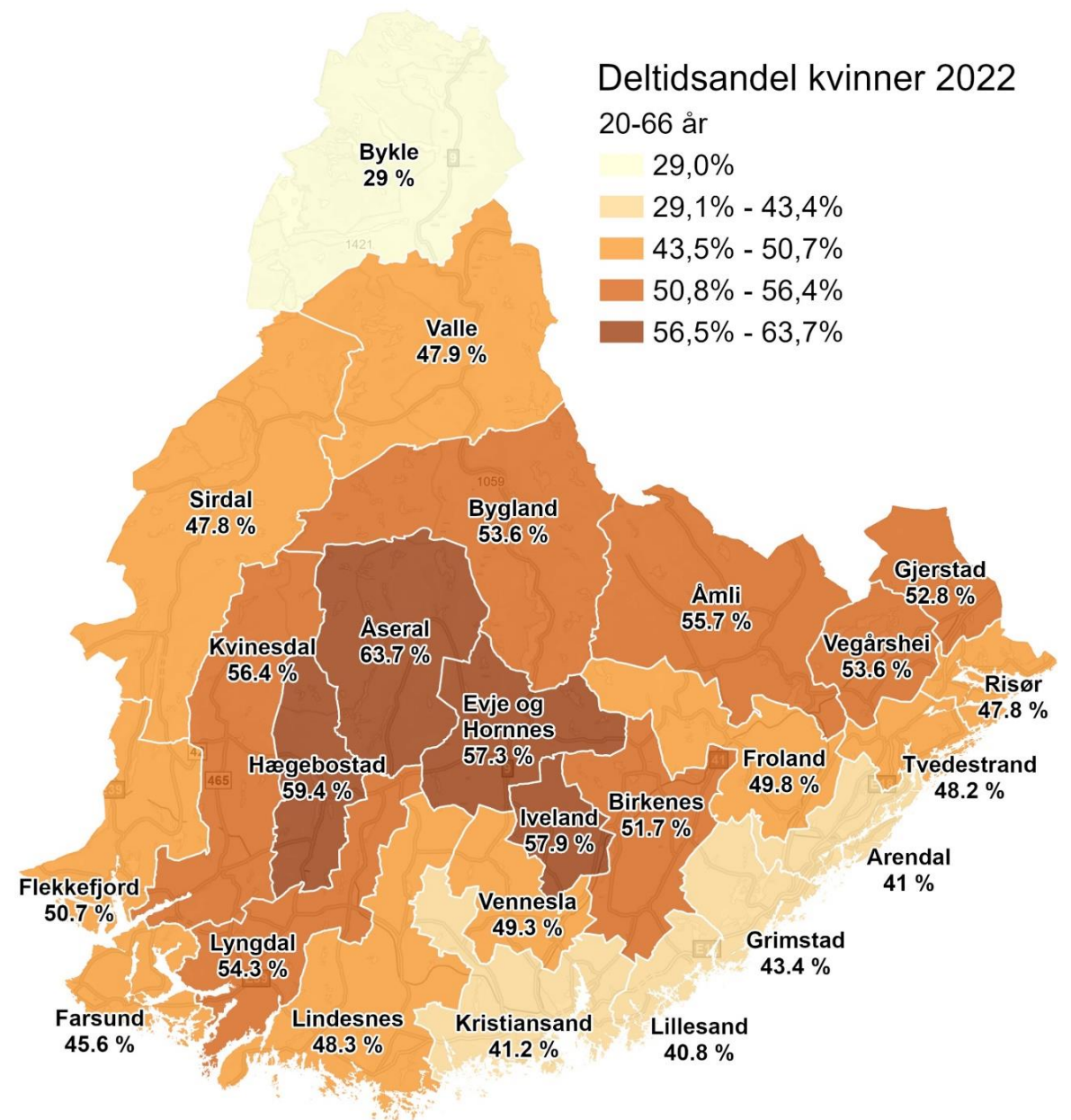

Sysseletting etter landbakgrunn

- Blant innvandrere – og særlig innvandrere fra Gruppe 2-land – er det en betydelig lavere sysseletting enn befolkningen for øvrig.
- En målrettet satsing på kvalifisering og inkludering av innvandrere fra Gruppe 2-land til arbeidslivet er nødvendig for å ta ut potensialet i gruppa.

Andel sysselettede over tid, landbakgrunn og kjønn (20-66 år)

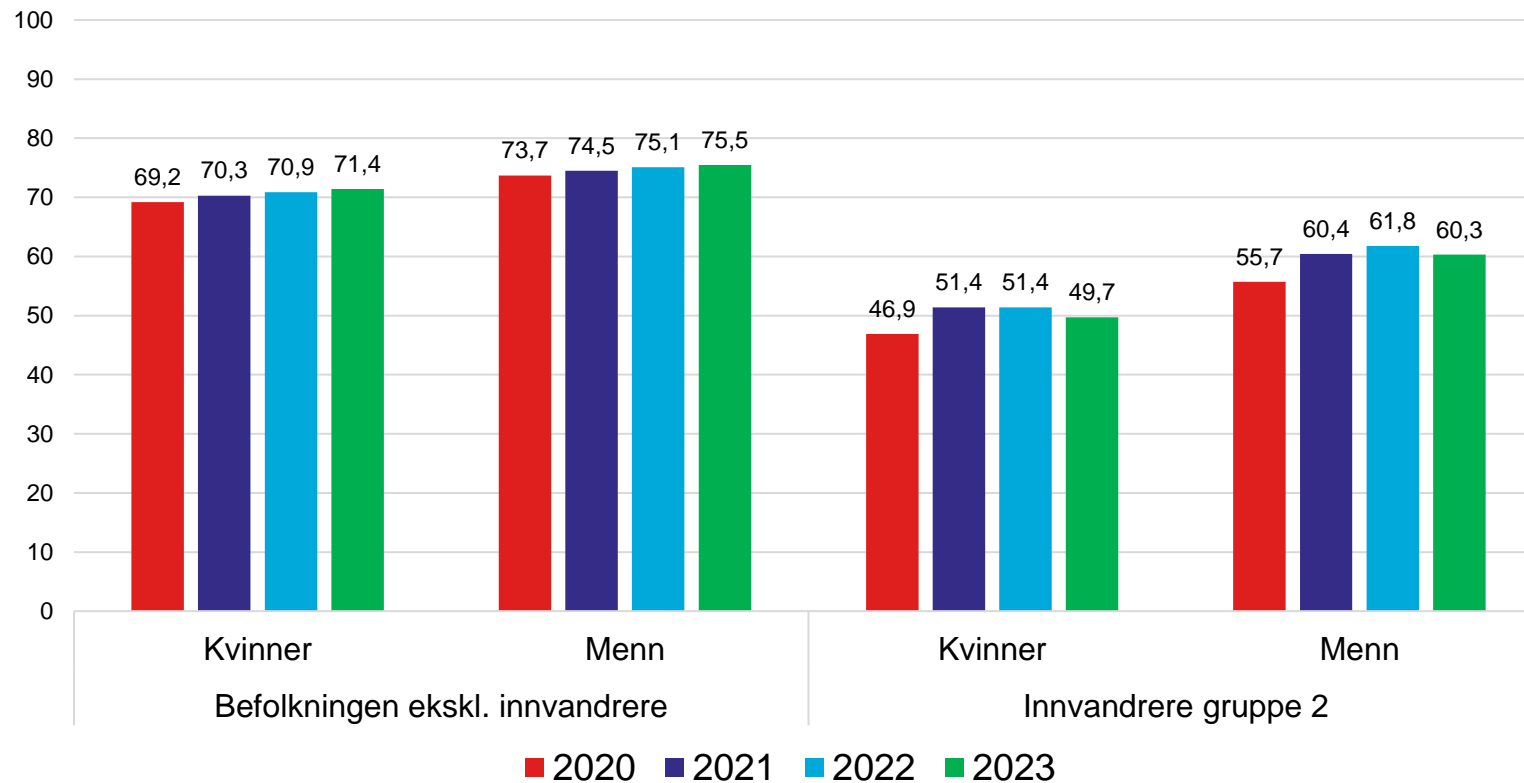

[Rapport sysseletting](#)

Vedvarende lavinntekt

- Inntekt og økonomi er grunnleggende påvirkningsfaktorer for helse, og forskning har vist at det er en sammenheng mellom inntektsnivå og helsetilstand.
- Lav inntekt øker sannsynligheten for dårlig selvopplevd helse, sykdom og for tidlig død.
- Andel personer i husholdninger med lavinntekt har gått ned ved siste måling.

Andel personer i husholdninger med vedvarende lavinntekt (EU60)

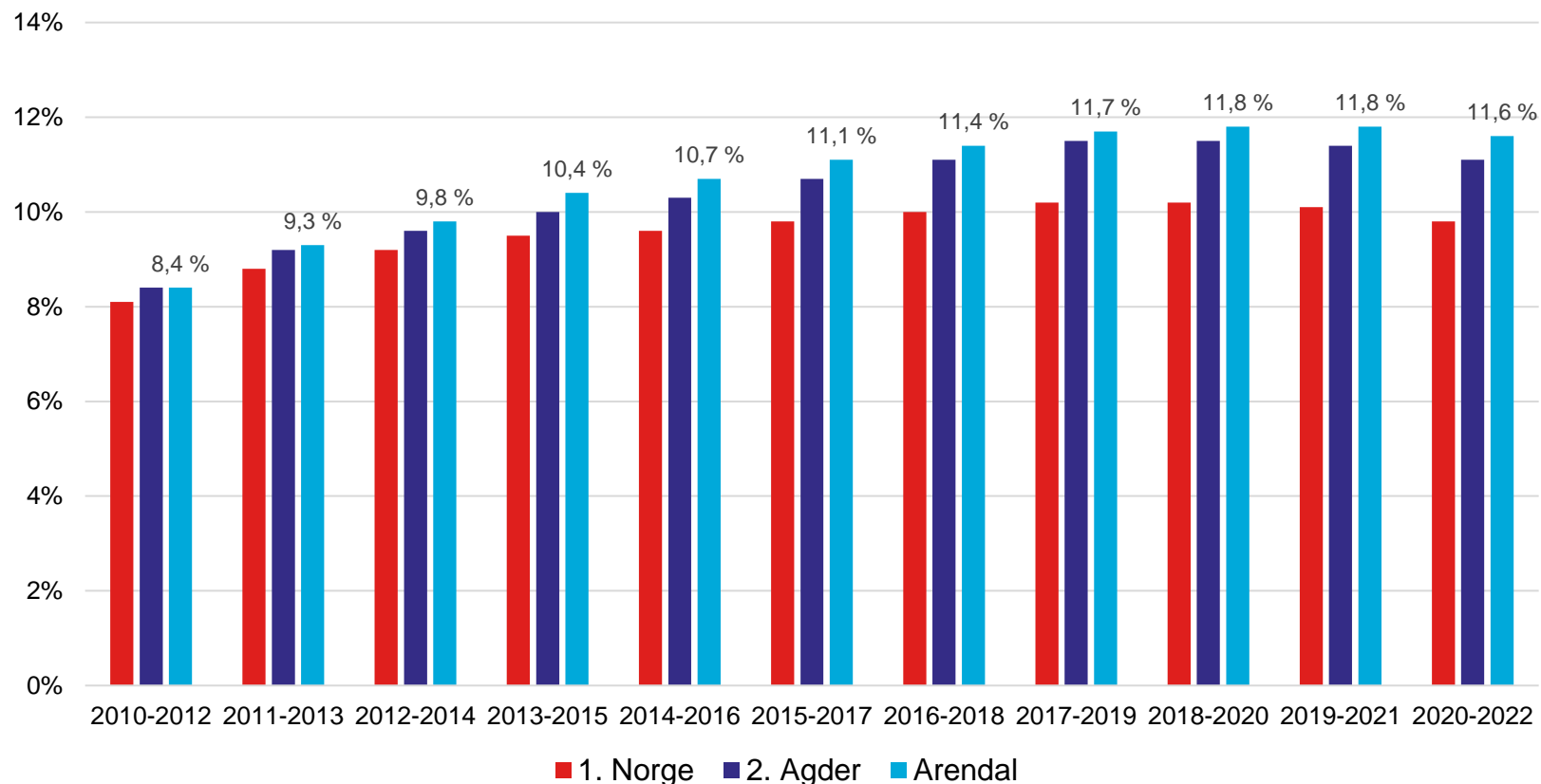

[Rapport lavinntekt](#)

Tannhelse

- Den offentlige tannhelsetjenesten overvåker tannhelsen i den unge befolkning gjennom systematiske registreringer av antall nye hull, tannflater med fyllinger og tapte tenner (DMFT).
- Registreringene gir et grovt mål på utviklingen i tannhelsen over flere år, og gir mulighet for å sammenligne tannhelsen mellom kommuner, fylker og gjennomsnitt for landet.

[Rapport tannhelse](#)

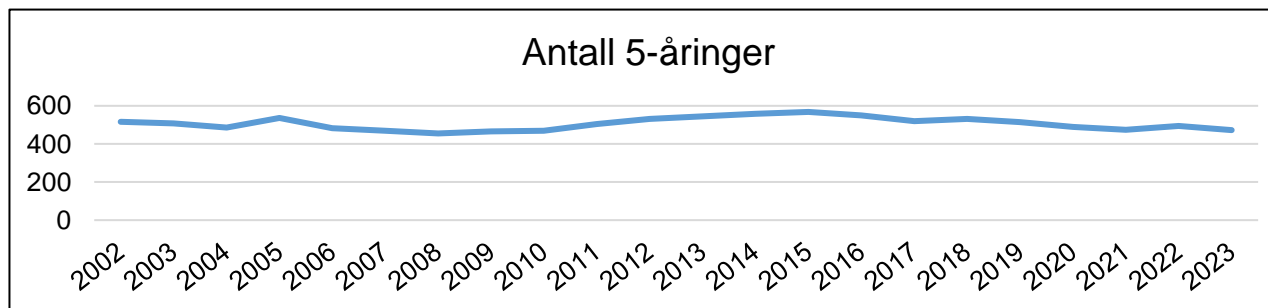
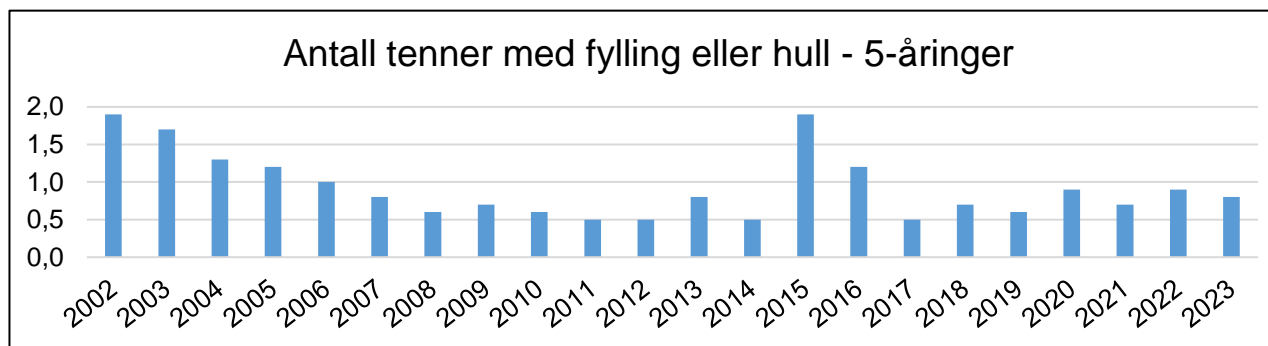
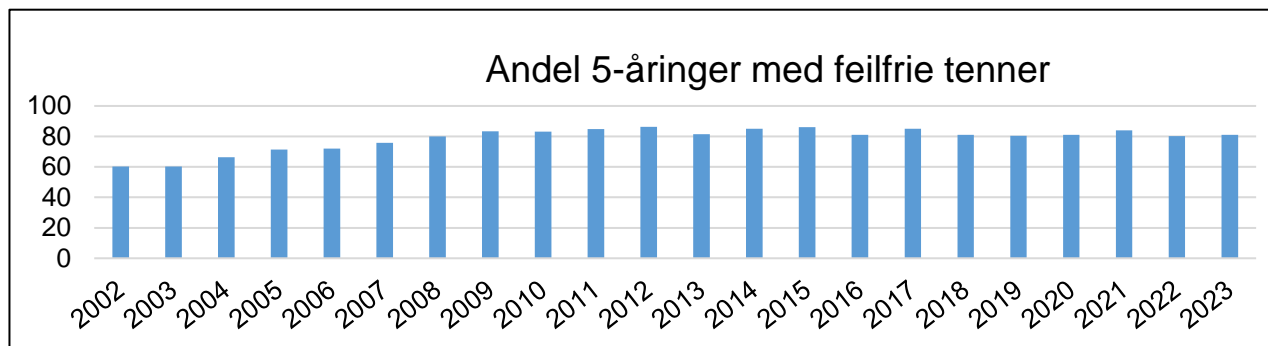



Klima og miljø

Regionplan Agder 2030 tegner et fremtidsbilde der Agder har redusert klimagassutslipp med minst 45 prosent. Nødvendig infrastruktur for et fullelektrisk samfunn er bygd ut, mens informasjons- og kommunikasjonsteknologi har gjort det enkelt å velge den mest klimavennlige løsningen for innbyggerne og besøkende. Natur- og landbruksområder er ivaretatt for fremtidige generasjoner, og er en del av regionens ressursgrunnlag og identitet.



Klimagassutslipp – referansebaner

- Regionplan Agder har mål om at årlige utslipp skal reduseres med 55 % i 2030 sammenlignet med 2017.
- Figuren viser referansebane for utslipp med utgangspunkt i vedtatt nasjonal politikk.
- Referansebanen ligger langt over målbanen som må følges for å redusere utslippene med 55 % i 2030 sammenlignet med utslipp i 2017.

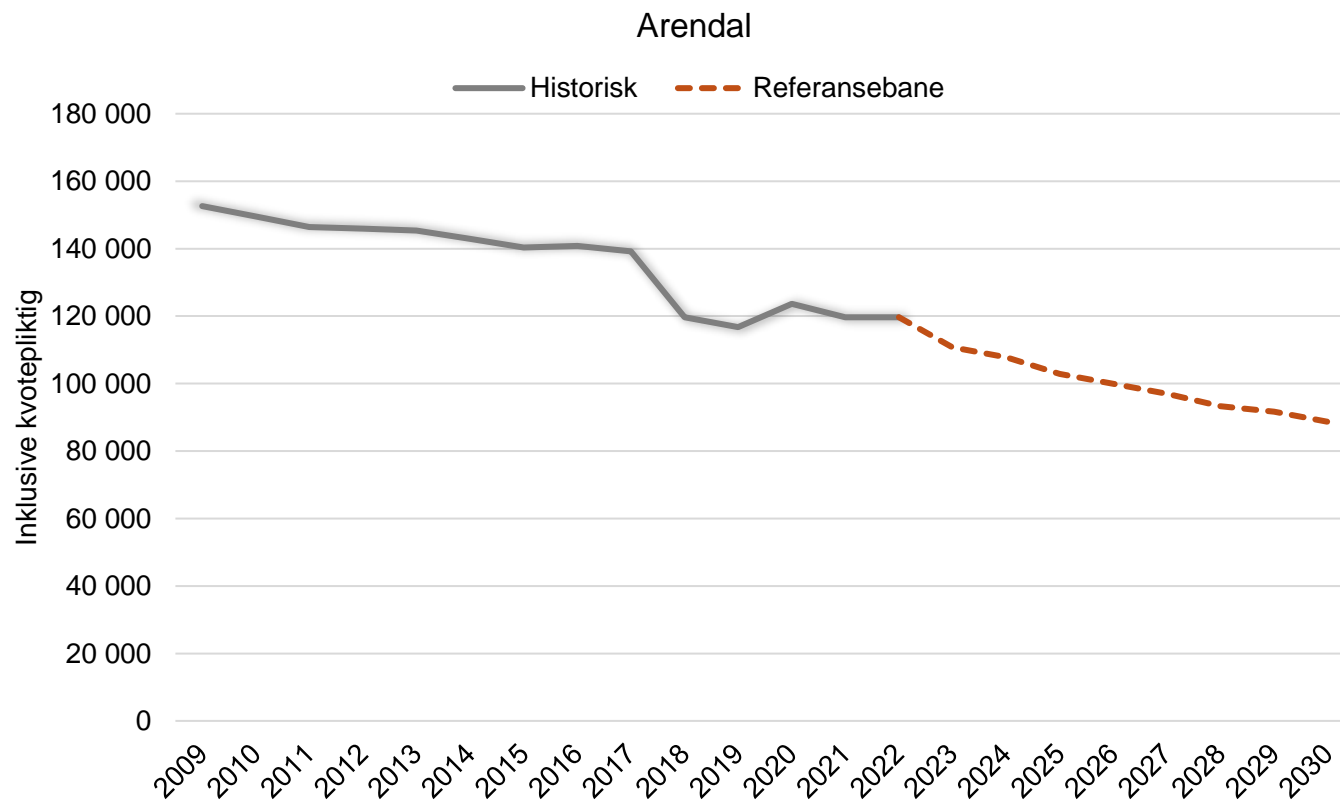

Elektrifiseringsgrad per sektor

- Målbildet Electric Region Agder 2030 handler om å utnytte ett av regionens globale fortrinn for å realisere en visjon om et Agder hvor alt er elektrisk, alt er fornybart.
- Dette skjer gjennom å elektrifisere samfunnet ved å erstatte fossil energi med fornybar elektrisitet.

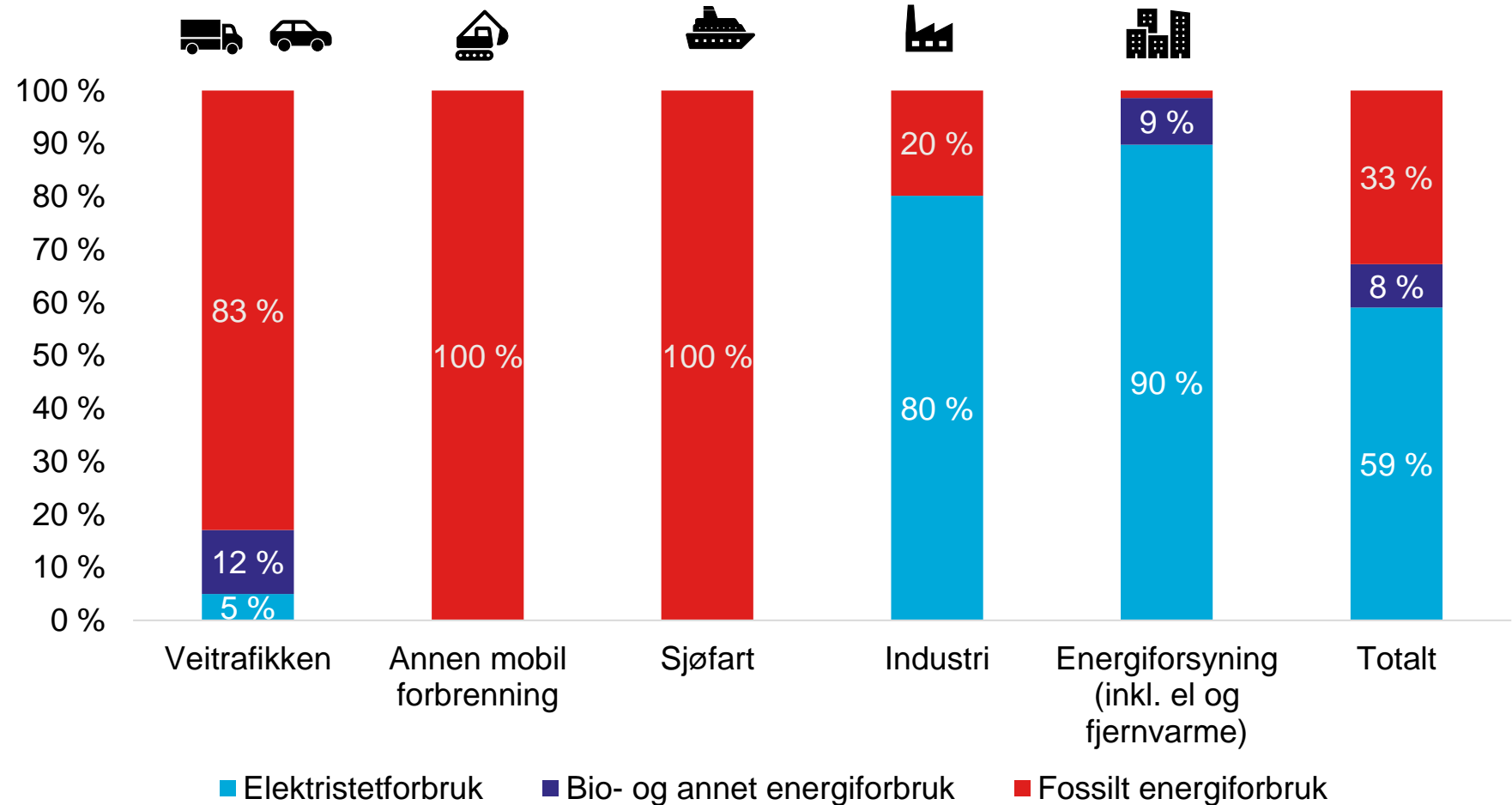

[Rapport elektrifisering](#)



Klimagassreduksjon i Arendal

117 868

Dagens
Klimagassutslipp
(tonn CO2-ekv)

36 826

Klimagassutslipp ved
fullelektrifisering*
(tonn CO2-ekv)

69 %

Redusert
klimagassutslipp etter
elektrifisering

*Elektrifisering av Transport og annen mobil forbrenning

Arealressurser

Per 2022 er 47 % av Arendal dekket av skog, 32 % hav, 4 % ferskvann, 1,5 % myr, mens fulldyrka jord utgjør 4,4 %. Bebyggd areal og samferdsel utgjør til sammen 8,8 %.

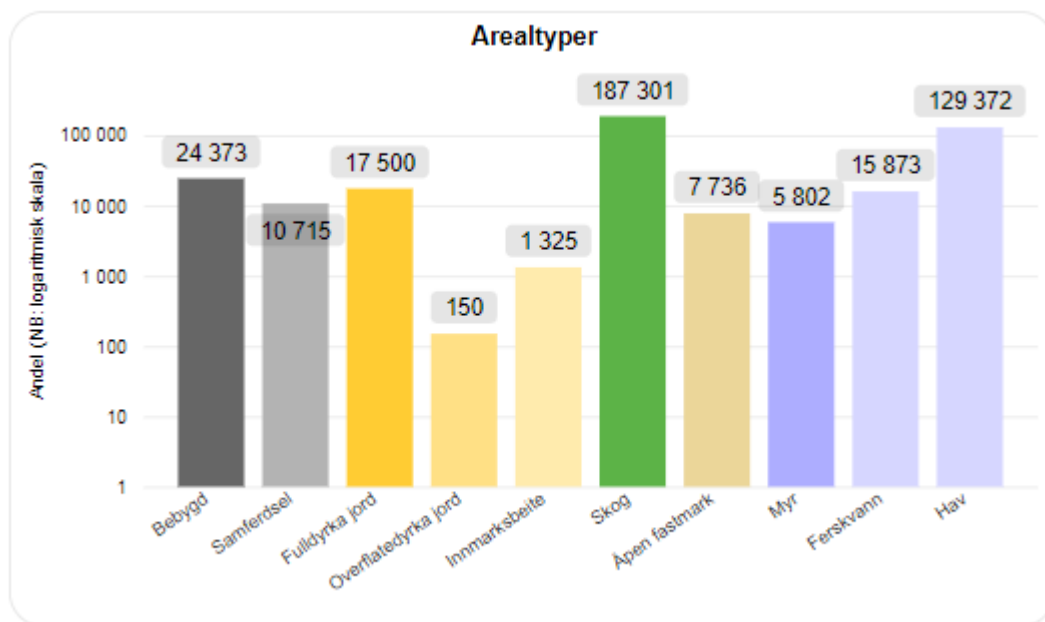

Ca. 52,0 % av arealet i Arendal er vernet etter naturmangfoldloven. Det er viktig å bemerke at arealtallene også gjelder i sjø ut til territorialgrensa.

Samlet for Agder er 16,3 % av arealet vernet.

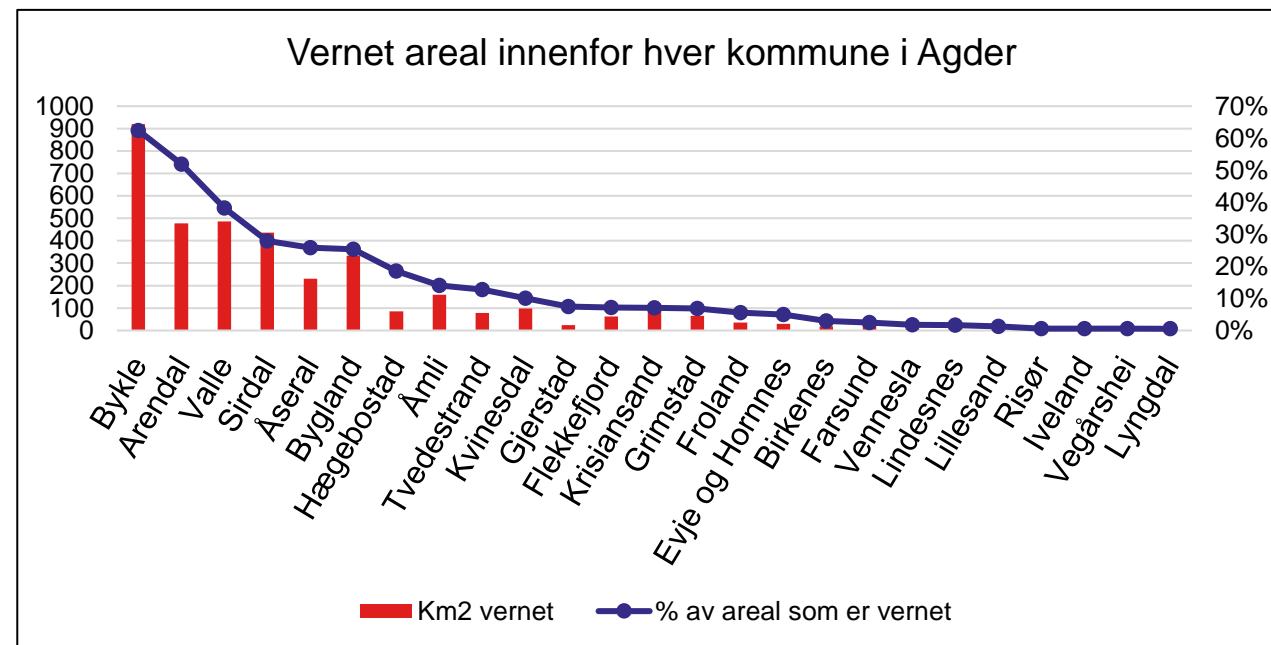

Planlagt arealbruk

- Regionalt arealreikneskap er utarbeida ved å sammenstille kommuneplanen sin arealdel, digitale reguleringsplaner, arealressursdata (AR5 og AR50) og SSB sitt datasett for arealbruk.
- Regionalt arealregnskap viser at Arendal har satt av store areal, og da mest til boligbebyggelse.
- Samla er det satt av byggeområde i natur tilsvarende 0,1 dekar per innbygger.
- Gjeldende planer åpner for utbygging av nesten 4 000 dekar skog og 160 dekar dyrka mark.

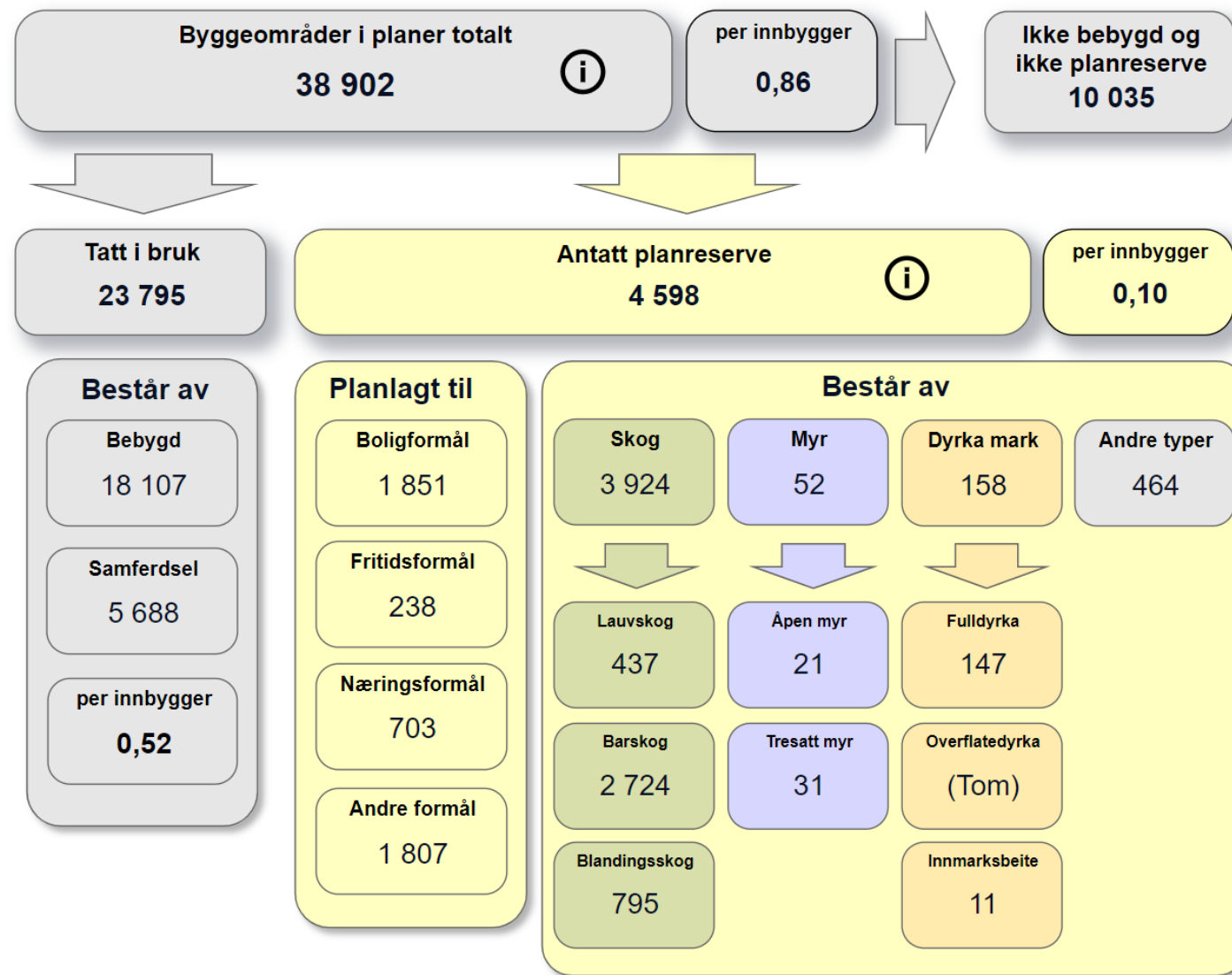

Fritidsbebyggelse og eiere

- Det er ca. 2100 bruksenheter til fritid i Arendal, og litt over 4000 eiere (alle eierandeler inkludert).
- Figur gir en oversikt på antall hytteeiere fordelt på kommuner.
- Oslo er største «hytteeierkommune».

